

# Dorfentwicklung Dorfregion Dörfer am Drömling

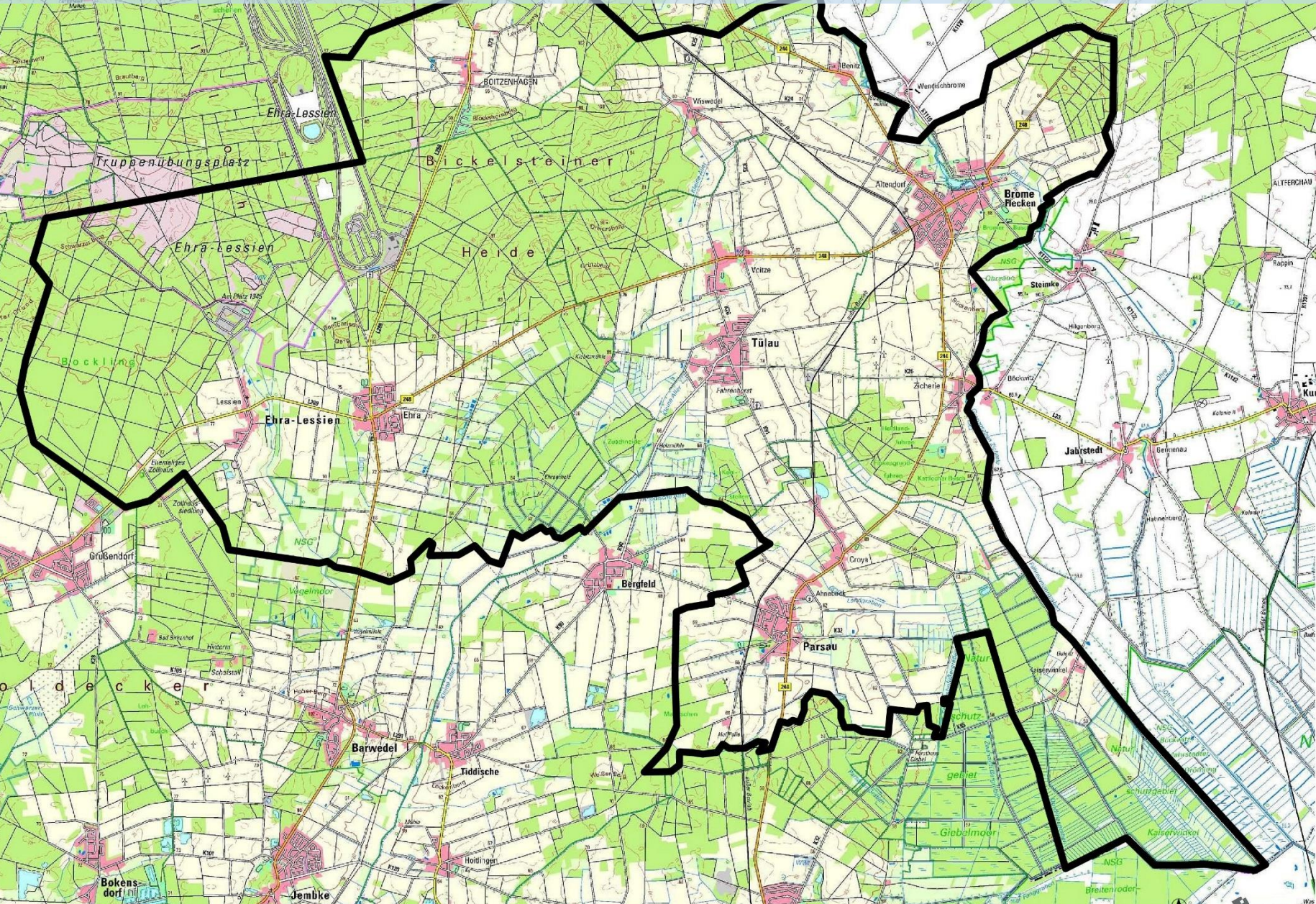



## Terminplanung

## Datum

**Mi 1. AK Straßenraum und Mobilität**

**02.03.2022**

**Handlungsbedarf im kommunalen Straßenraum  
und Lösungsmöglichkeiten**

**Mi 2. AK Straßenraum und Mobilität**

**23.03.2022**

**Handlungsbedarf im überörtlichen Straßenraum  
und Lösungsmöglichkeiten**

**Mi 3. AK Straßenraum und Mobilität**

**30.03.2022**

**Bestandsanalyse im Bereich ÖPNV,  
Erarbeitung der Prioritätenliste, weitere Vorgehensweise**



## Thema Bestandsanalyse – Straßenraum und Mobilität

### Schwächen:

- **Kein Bahn- und Autobahnanschluss (nächster Bahnhof ist Wolfsburg, Wittingen und Gifhorn)**
- **Schlechter Zustand von Straßen, Wegen und Plätzen; wenig Aufenthaltsqualität**
- **Barrierefreiheit nur in Teilbereichen vorhanden**
- **Hohe Verkehrsbelastung v.a. durch Pendler auf den Durchgangsstraßen (Verkehrsfahren durch überhöhte Fahrgeschwindigkeiten)**
- **Umstellung der Straßenbeleuchtung fast flächendeckend notwendig**
- **Unausgewogene ÖPNV Anbindung**
- **Keine ergänzenden Mobilitätsformen vorhanden (Mitfahrerbank nur in Parsau)**



Das auf die Dorfregion ausgerichtete Angebot bezieht sich auf das Teilnetz Landkreis Gifhorn und wird von der **Verkehrsgesellschaft Landkreis Gifhorn mbH**, den **Verkehrsbetrieben Bachstein GmbH** und der **Bischof-Brauner GbR** gewährleistet.

Die Verkehrsgesellschaften verkehren dabei auf den folgenden Linien:

- BB GbR 125= Ehra- Lessien - Radenbeck - Boitzenhagen - Wittingen (Bahnhof)
- VB 151 = Wittingen - Brome - Rühren - VW Werk\* (VW-Berufsverkehr)
- VB 153 = Brome - Rühren - VW Werk und zurück \*
- VB 160 = Wolfsburg - Wendschott - Rühren - Brome
- VB 161 = Brome - Kaiserwinkel - Rühren - Kreuzheide
- VB 162 = Ehra-Lessien - Barwedel - Parsau - Rühren
- VB 163 = Wittingen - Zasenbeck - Radenbeck - Brome - Zicherie
- VLG 164 = Brome - Sassenburg - Gifhorn
- VB 165 = Wittingen - Zasenbeck - Wiswedel - Brome - Zicherie



# BUSLINIENNETZPLAN REGION WOLFSBURG

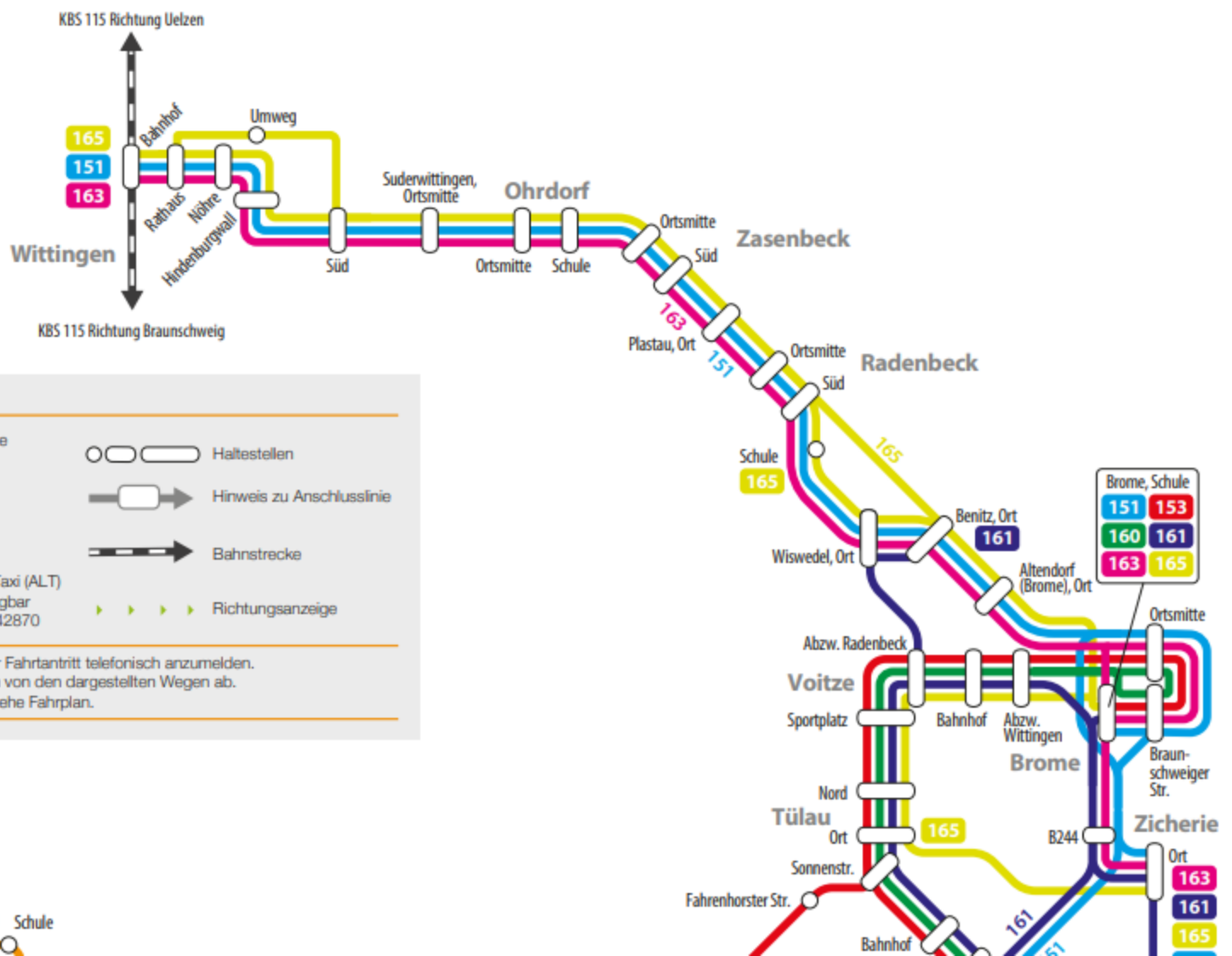

**LEGENDE**

	<b>160</b>	RegioBus-Linie		Haltestellen
	<b>151 161 165</b> <b>153 162 335</b> <b>160 163</b>	Buslinien		Hinweis zu Anschlusslinie
	<b>162</b>	Anruf-Linien-Taxi (ALT) auf Linie verfügbar Tel: 0800 5842870		Bahnstrecke
				Richtungsanzeige

ALT-Fahrten sind mind. 60 Minuten vor Fahrtantritt telefonisch anzumelden.  
Einzelne Fahrten einiger Linien weichen von den dargestellten Wegen ab.  
Hierzu und zu den Bedienungszeiten siehe Fahrplan.





## Buslinien und Frequentierung

- **Linie 125 Lessien - Ehra - Boitzenhagen - Wittingen (Bahnhof)**  
Montag bis Freitag (9 x am Tag, 6.30 Uhr - 18.30 Uhr; Schulzeit)  
Montag bis Freitag (6 x am Tag, 8.30 Uhr - 19.30 Uhr; Ferienzeit; Anruf-Linien-Taxi)  
Samstags (5 x am Tag, 8.20 Uhr - 17.40 Uhr; Anruf-Linien-Taxi)  
Sonn- und Feiertags (3 x am Tag, 10.30 Uhr - 19.30 Uhr; Anruf-Linien-Taxi)
- **Linie 151 Wittingen - Altendorf - Brome - Zicherie - Croya - Ahnebeck - Parsau - Rühren - Wolfsburg (VW Werk-Berufsverkehr)**
- **Linie 153 Brome - Voitze - Tülau - Croya - Ahnebeck - Parsau - Rühren - Wolfsburg (VW Werk-Berufsverkehr)**



- **Linie 160 Brome - Zicherie - Kaiserwinkel - Voitze - Tülau - Croya - Ahnebeck - Parsau – Rühren - Wolfsburg (Bahnhof)**  
Montag bis Freitag (20 x am Tag, 7.00 Uhr - 01.30 Uhr; teilweise Schulbusverkehr)  
Samstag (14 x am Tag, 8.00 Uhr - 01.30 Uhr)  
Sonn- und Feiertags (11 x am Tag, 11.00 Uhr - 23.30 Uhr)

### Regio-Buslinie

- **Linie 161 Brome - Voitze –Tülau - Croya, Ahnebeck - Parsau - Rühren - Vorsfelde (Schulzentrum) - Kreuzheide (Schulzentrum )**  
\* ausschließlich Schulbusverkehr





- **Linie 162 Ehra-Lessien - Parsau - Brechtorf - (Umstieg 160 Richtung Wolfsburg) - Rühren**  
Montag bis Freitag (10 x am Tag, 6.30 Uhr - 19.30 Uhr; überwiegend Schulbusverkehr)  
Samstag (4 x am Tag, 9.30 Uhr - 19.30 Uhr)  
Sonn- und Feiertags (6 x am Tag, 10.00 Uhr - 20.00 Uhr; Anruf-Linien-Taxi)
  
- **Linie 163 Brome - Zicherie - Radenbeck - Zasenbeck - Wittingen (Bahnhof)**  
Montag bis Freitag (10 x am Tag, 6.30 Uhr - 18.30 Uhr; teilweise Schulbusverkehr)  
Samstag (9 x am Tag, 7.30 Uhr - 23.45 Uhr)  
Sonn- und Feiertag (6 x am Tag, 9.45 Uhr - 19.45 Uhr)

\* Kleinbus mit begrenzter Platzzahl; telefonische Anmeldung ab 4 Personen



- **Linie 164 Brome - Voitze - Ehra - Lessien - Sassenburg - Gifhorn (Bahnhof)**  
Montag bis Freitag (13 x am Tag, 6.30 Uhr - 18.30 Uhr; Schulbusverkehr)  
Montag bis Freitag (13 x am Tag; 6.30 Uhr - 18.30 Uhr, Schulferien\*)  
Samstag (7 x am Tag, 7.30 Uhr - 19.30 Uhr)  
Sonn- und Feiertag (5 x am Tag, 11.30 Uhr - 19.30 Uhr)
  
- **Linie 165 Zicherie - Tülau - Voitze - Brome - Altendorf - Wiswedel - Radenbeck - Sassenbeck - Wittingen (Bahnhof)**  
Montag bis Freitag (3 x am Tag, 6.30 Uhr - 16.00 Uhr)  
\* ausschließlich Schulbusverkehr



### Aussagen Bewerbung – Fazit

- ÖPNV Angebot ist sehr unausgewogen
- Verbindungen nach Gifhorn nur mit Umsteigen und teilweise extremen Wartezeiten möglich

### Brome, Altendorf, Zicherie

- ÖPNV Anbindung in Richtung Wolfsburg gut (Stundentakt), in Richtung Wittingen mangelhaft

### Parsau, Ahnebeck, Croya, Kaiserwinkel

- ÖPNV Anbindung in Richtung Gifhorn mangelhaft

### Ehra, Lessien

- ÖPNV Anbindung eingeschränkt (keine direkte Verbindung nach Wolfsburg und zum Versuchsgelände)



## Handlungsbedarf: Barrierefreiheit der Haltestellen?

**Ahnebeck:** Ort

**Altendorf:** Ort

**Brome:** Schule, Braunschweiger Straße, Ortsmitte, Abzweig Wittingen, Bahnhof

**Boitzenhagen:** Friedhof, Ortsmitte, Forsthaus

**Croya:** Bahnhof, Abzweig Tülau, Ortsmitte

**Ehra:** Schule, Siedlung

**Lessien:** Ortsmitte, Kreuzung

**Kaiserwinkel:** Nord, Süd

**Parsau:** Schule, Hinter den Höfen, Neue Schule, Goethestraße

**Tülau:** Nord, Ort, Sonnenstraße

**Voitze:** Abzweig Radenbeck, Sportplatz, West

**Zicherie:** B 244, Ort

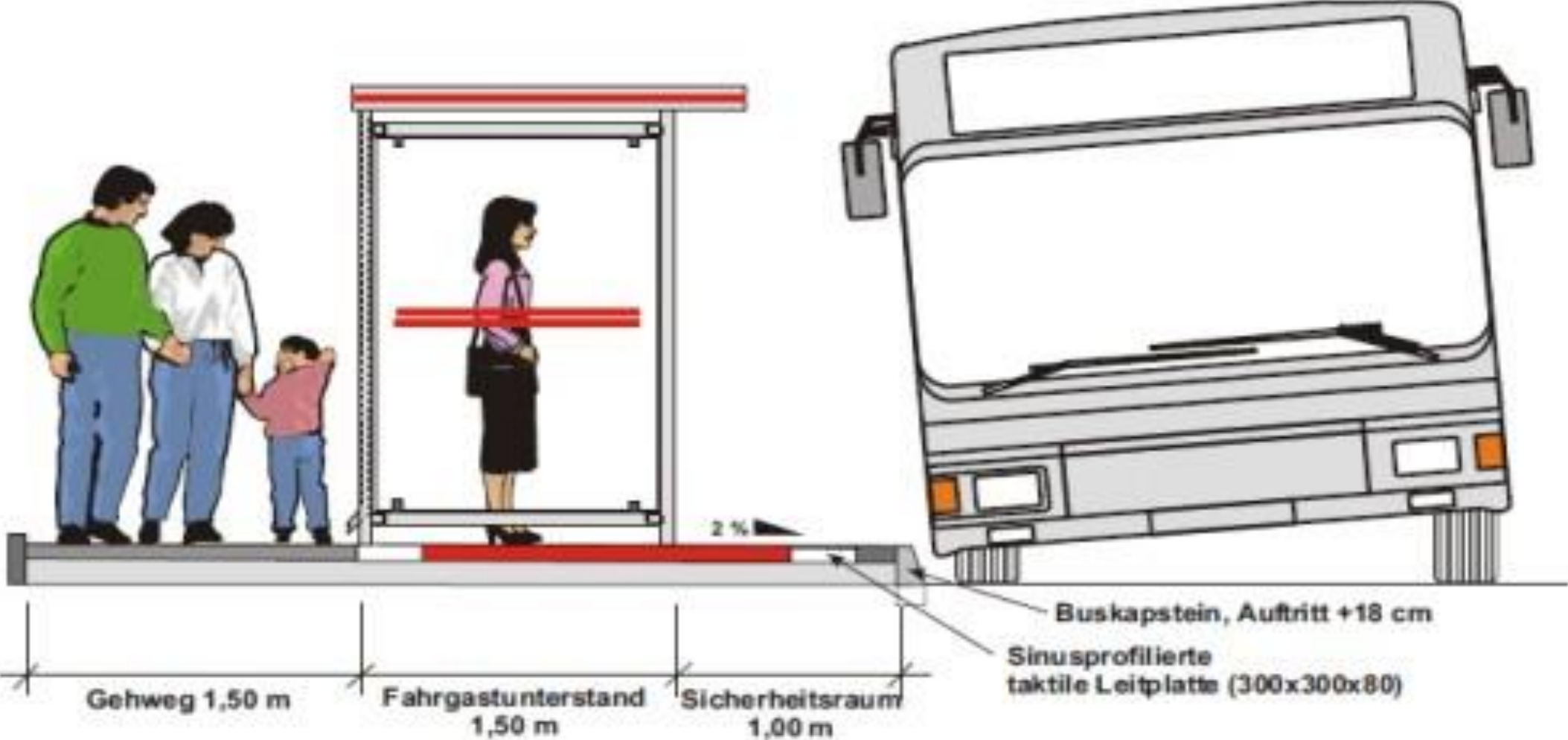



- **Grunderneuerung der Haltestellen**
- **Förderung 75 % (Landesnahverkehrsgesellschaft, koordiniert die Fördergelder des Landes)**
- **Antragsfrist jeweils bis 31.05. eines Jahres**
- **Bis zu 8 Haltepunkte pro Gemeinde pro Jahr**



Wartehalle Centra 2000  
Team Tejbrant



Fahrgastunterstand City 90  
Team Tejbrant



Buswartehalle City 90 Favorit  
Team Tejbrant



Wartehalle Utopia  
Team Tejbrant

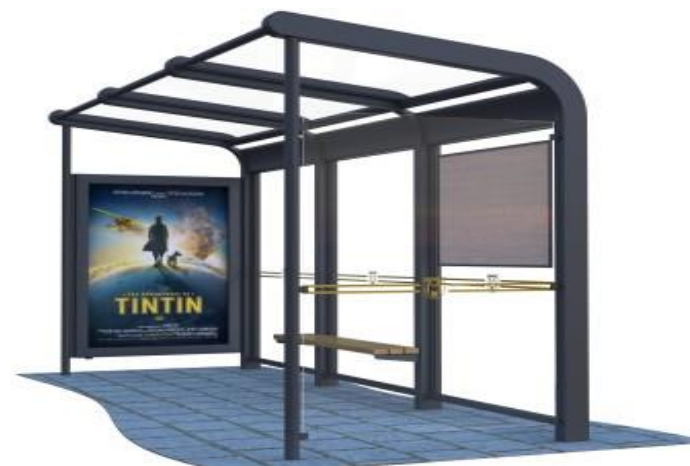



## Handlungsbedarf – energetische Sanierung der Straßenbeleuchtung?

### Quecksilberleuchten

weißes Licht  
hoher Verbrauch  
Insektenbeeinflussung hoch

### Natriumdampflampen

gelbes Licht  
ca. 40 % Energieeinsparung  
geringe Insektenbeeinflussung

### LED Leuchten

weißes Licht  
ca. 50 % Energieeinsparung  
sehr geringe Insektenbeeinflussung





**Straßenlampen – Firma we-ef - Typ Mastaufsatz- oder Hängeleuchten**



## Erarbeitung der Prioritätenliste

Gemäß dem Anforderungsprofil muss der Dorfentwicklungsplan eine Liste mit allen öffentlichen Vorhaben enthalten.

Die Arbeitsgruppe *Straßenraum und Mobilität* erarbeitet dabei einen Vorschlag bzgl. der Umsetzungsdringlichkeit für den Bereich der kommunalen bzw. klassifizierten Straßenräume.

Insgesamt wurden 48 öffentliche Handlungsansätze zusammengetragen.

- Die Prioritätenliste versteht sich nur als Empfehlung des Arbeitskreises für die Gemeinderäte bzw. die Lenkungsgruppe, der nach den zur Verfügung stehenden Haushaltsmitteln über die Beantragung entscheidet.
- Eine Änderung der Prioritätenliste ist im Rahmen der Fortschreibung des DE-Plans möglich.



1

Betonung des östlichen Ortseinganges B 244 (X)



- 1** Erneuerung der Straße *Im Dorfe*
- 2** Erneuerung vom *Tülauer Weg*
- 4** Erneuerung der Straße *An der Dränke*
- 5** Erneuerung der *Dörrheidenstraße*
- 6** Einbau einer Querungshilfe in der *Wittinger Straße* (B 244) / Erneuerung vom *Mittelweg*

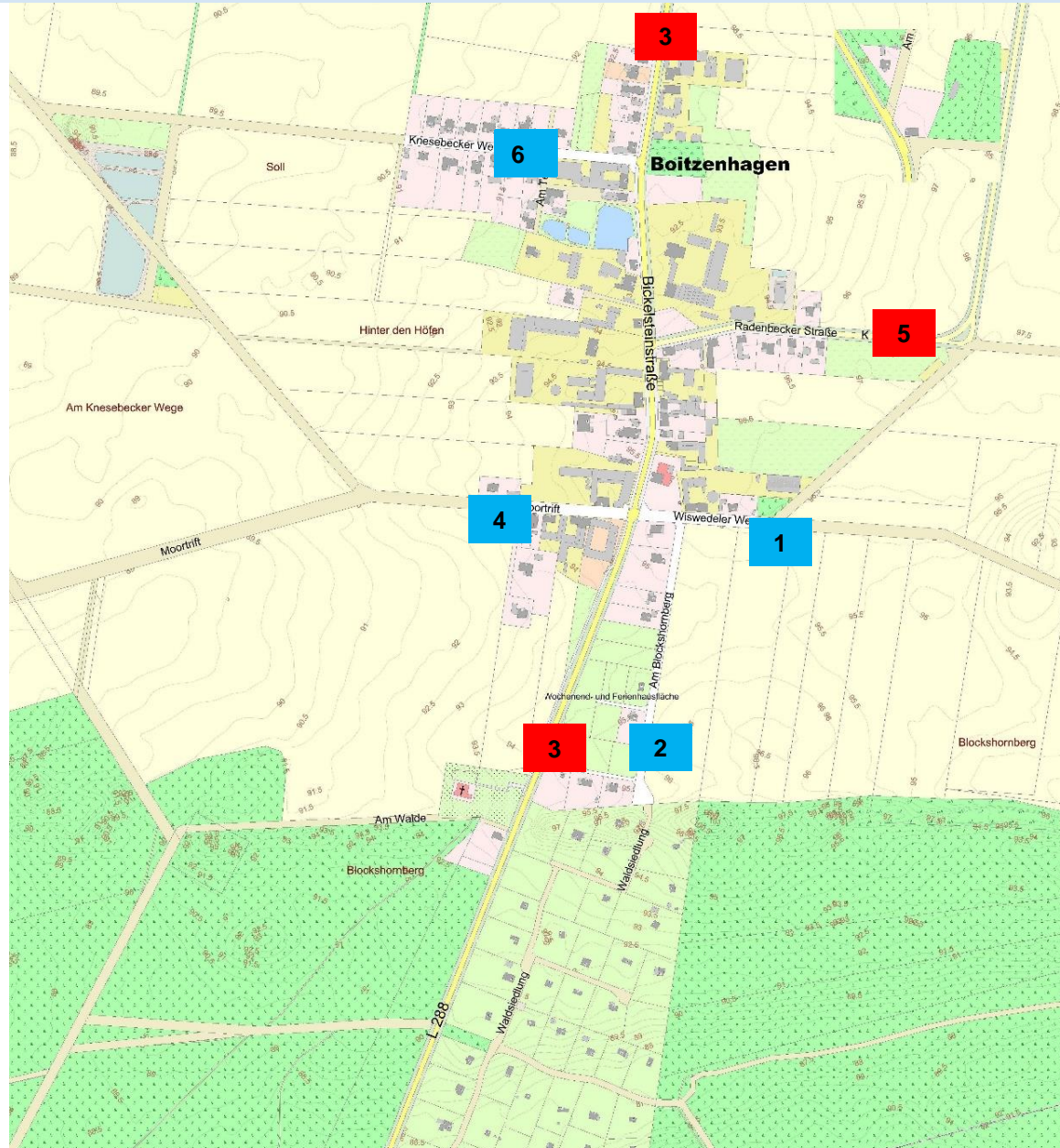

- 1** Erneuerung vom Wiswedeler Weg im Zusammenhang mit der Neugestaltung der Außenanlagen
- 2** Erneuerung von Am Blockshornberg / Waldsiedlung (X)
- 3** Betonung der Ortseinfahrten im Zuge der L 288 (X)
- 4** Erneuerung der Straße Moortrift (X)
- 5** Erneuerung der Nebenanlagen an der K 23 (X)
- 6** Erneuerung des Knesebecker Weg

### Weitere Hinweise Ideenkarte

- Beleuchtungskonzeption- Umstellung auf LED für den gesamten Ort
- E-Ladesäule auf dem Parkplatz

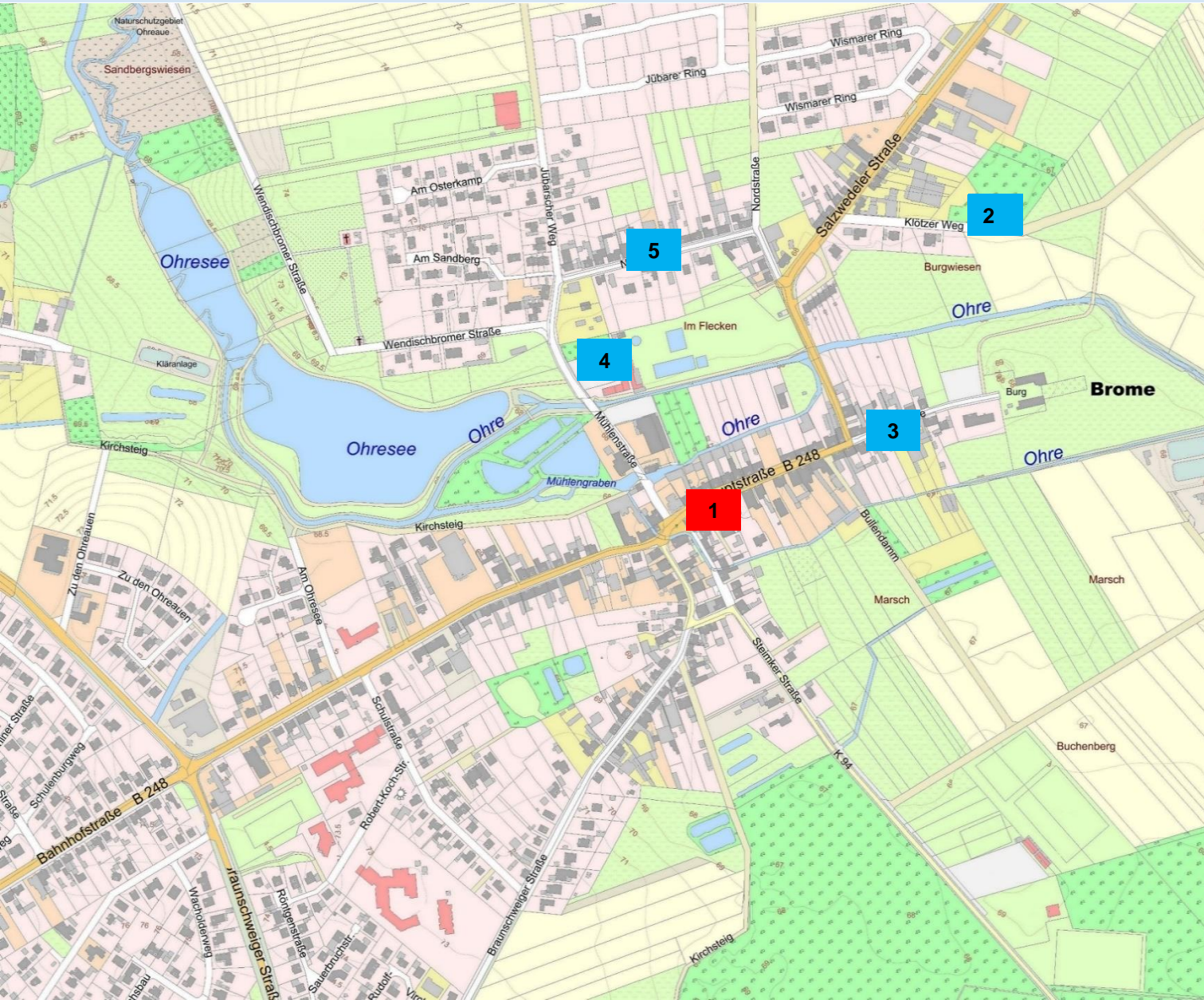

- 1** Umgestaltung der *Hauptstraße* /  
Erneuerung *Bullendamm*
- 2** Erneuerung des *Klötzer Weges*
- 3** Erneuerung *Junkerende*
- 4** Neuordnung des Parkplatzes am Freibad
- 5** Erneuerung *Nordstraße*

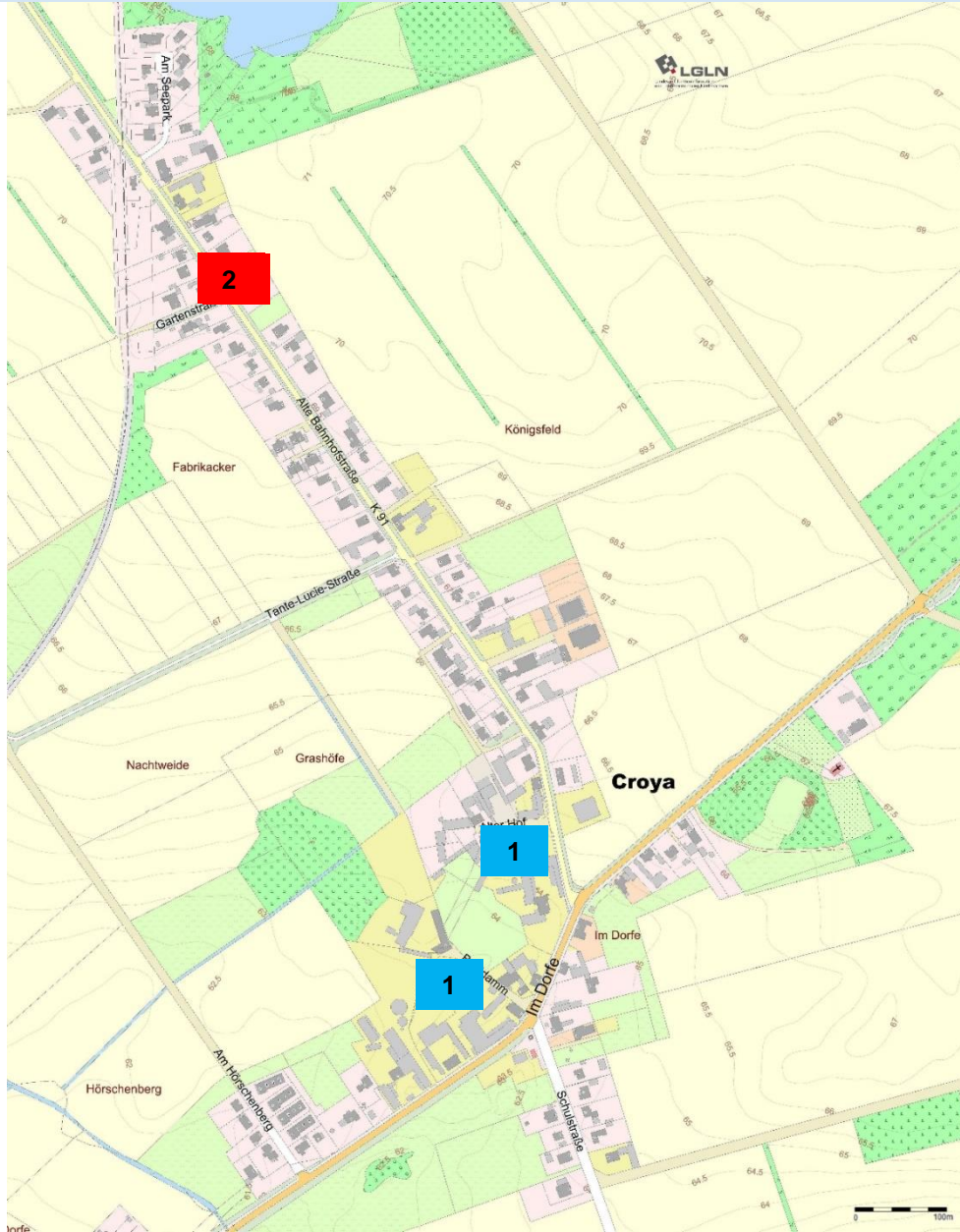

- 1** Erneuerung des Bohldamms /  
Erneuerung des Straßenraumes *Alter Hof*
  
- 2** Verkehrsberuhigung und Erneuerung der  
Nebenanlagen an der K 91 (X)

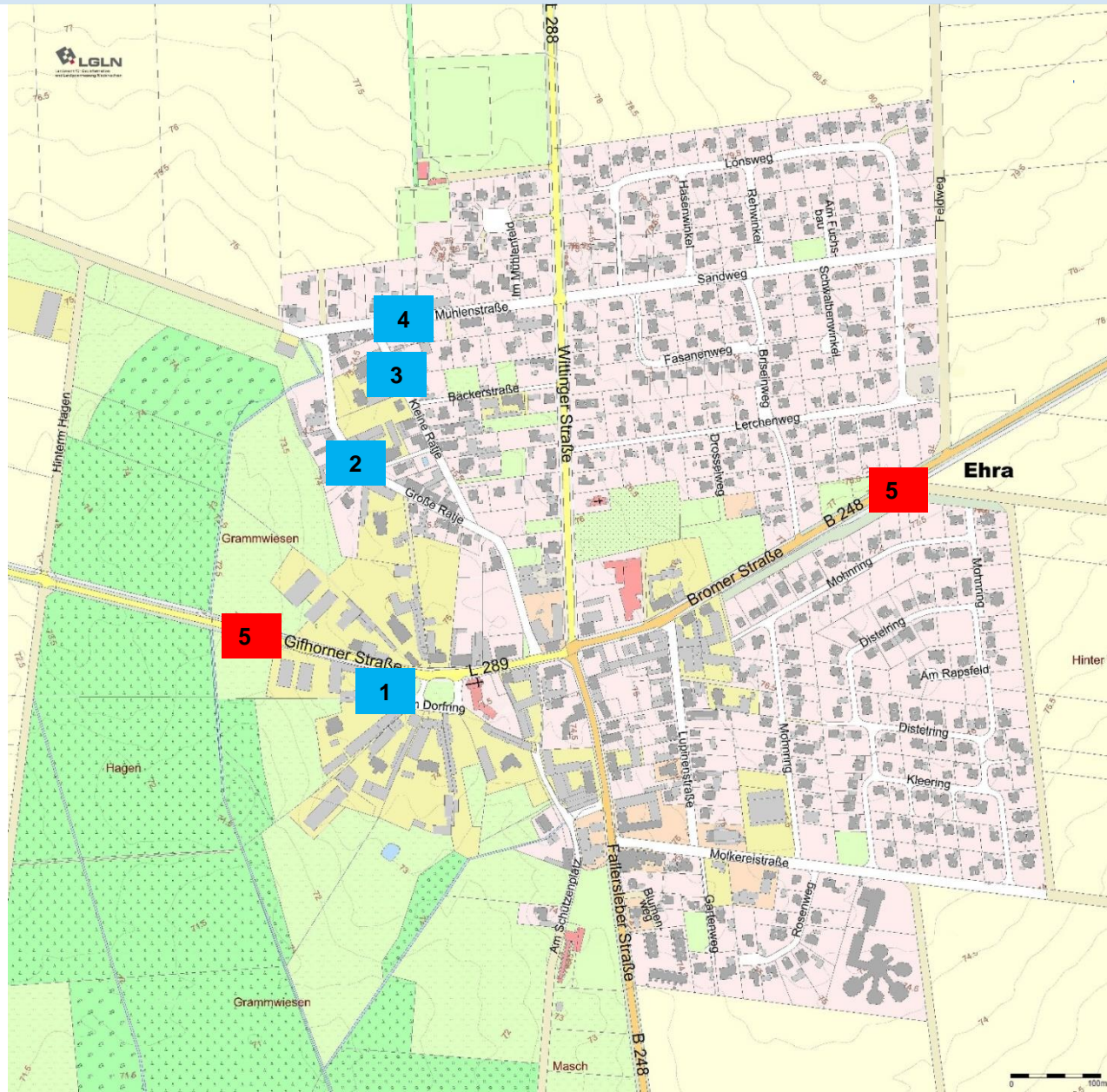

- 1** Umgestaltung des *Dorfrings*
- 2** Erneuerung des Straßenraumes *Große Ratje*
- 3** Erneuerung der Straßenräume *Kleine Ratje* und *Bäckerstraße*
- 4** Erneuerung der *Mühlenstraße (X)*
- 5** Umgestaltung der *Bromer Straße* und der *Gifhorner Straße (X)*



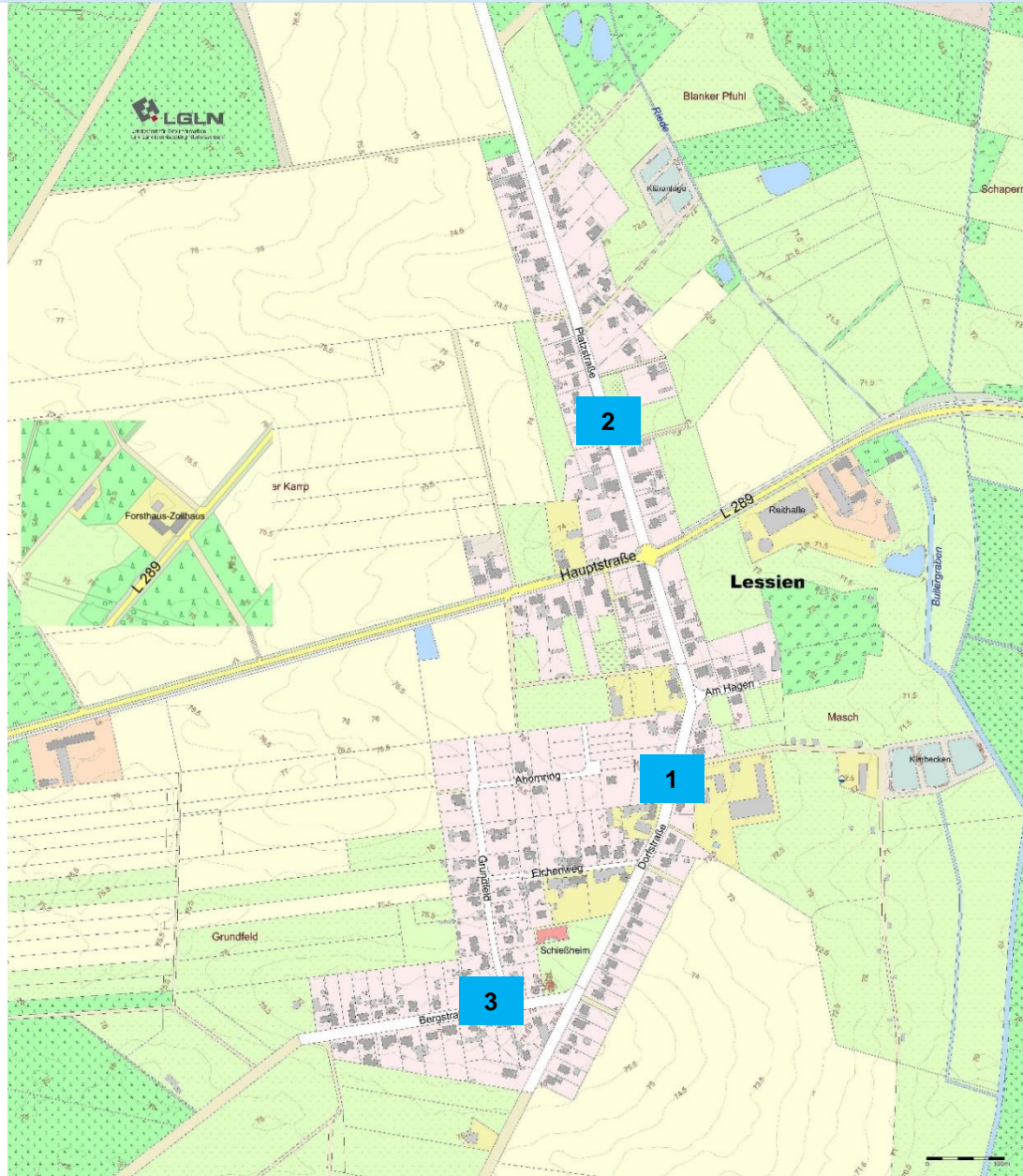

- 1 Erneuerung der *Dorfstraße*/  
*Gestaltung am Ehrenmal*
- 2 Gestaltung der *Platzstraße*
- 3 Erneuerung der *Bergstraße* (X)



1

Erneuerung und Ergänzung der Nebenanlagen an der K 85

2

Erneuerung des Försterkampsweges (X)

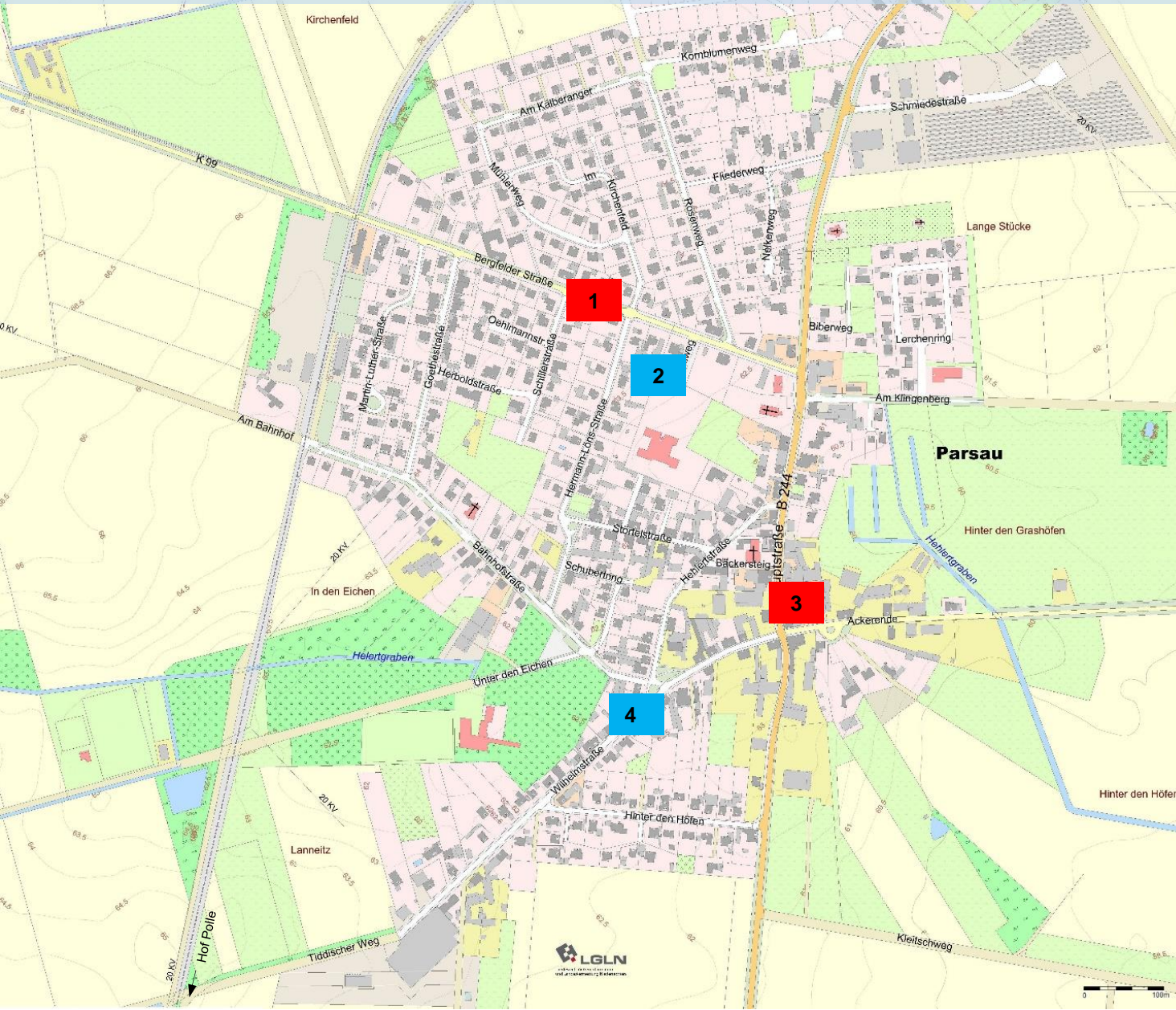

- 1** Verkehrsberuhigung in der *Bergfelder Straße K 99* (X)
- 2** Parkplatzerweiterung am *Schulweg*
- 3** Erneuerung der *Hauptstraße (B 244)*
- 4** Erneuerung der *Wilhelmstraße*

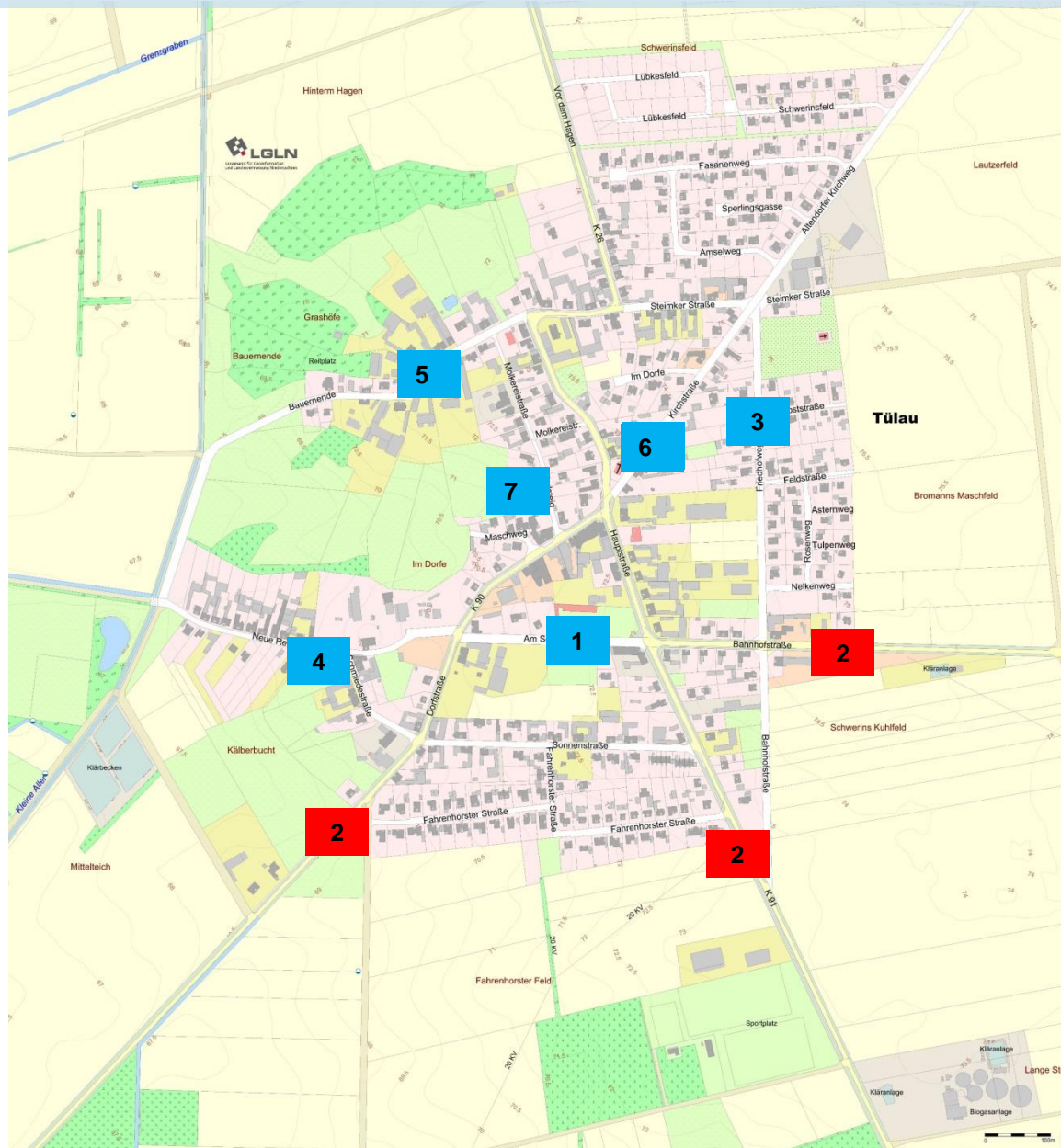

- 1** Umgestaltung der Straße *Am Schützenplatz*
- 2** Verkehrsberuhigungen im Zuge der K 26, der K 90 und der K 91 (X)
- 3** Umgestaltung des Friedhofsweges
- 4** Erneuerung der Straße *Neue Reihe*
- 5** Erneuerung der Straße *Bauernende*
- 6** Erneuerung der *Kirchstraße*
- 7** Erneuerung der Straßenbeleuchtung im *Schulsteig* (X)

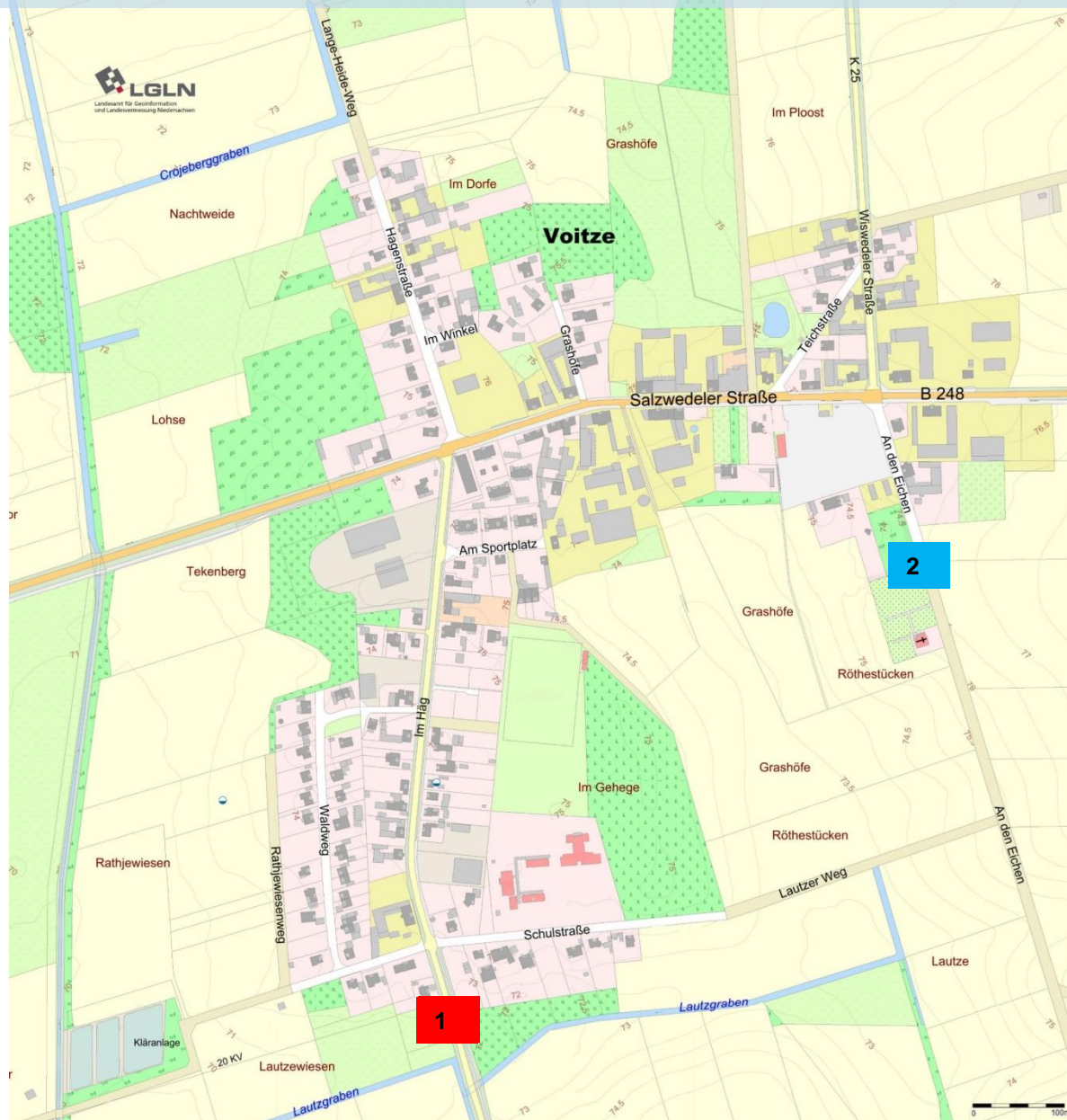

1

Betonung der Ortseinfahrt im Zuge der K 26 (X)

2

Erneuerung Straßenraum *An den Eichen*

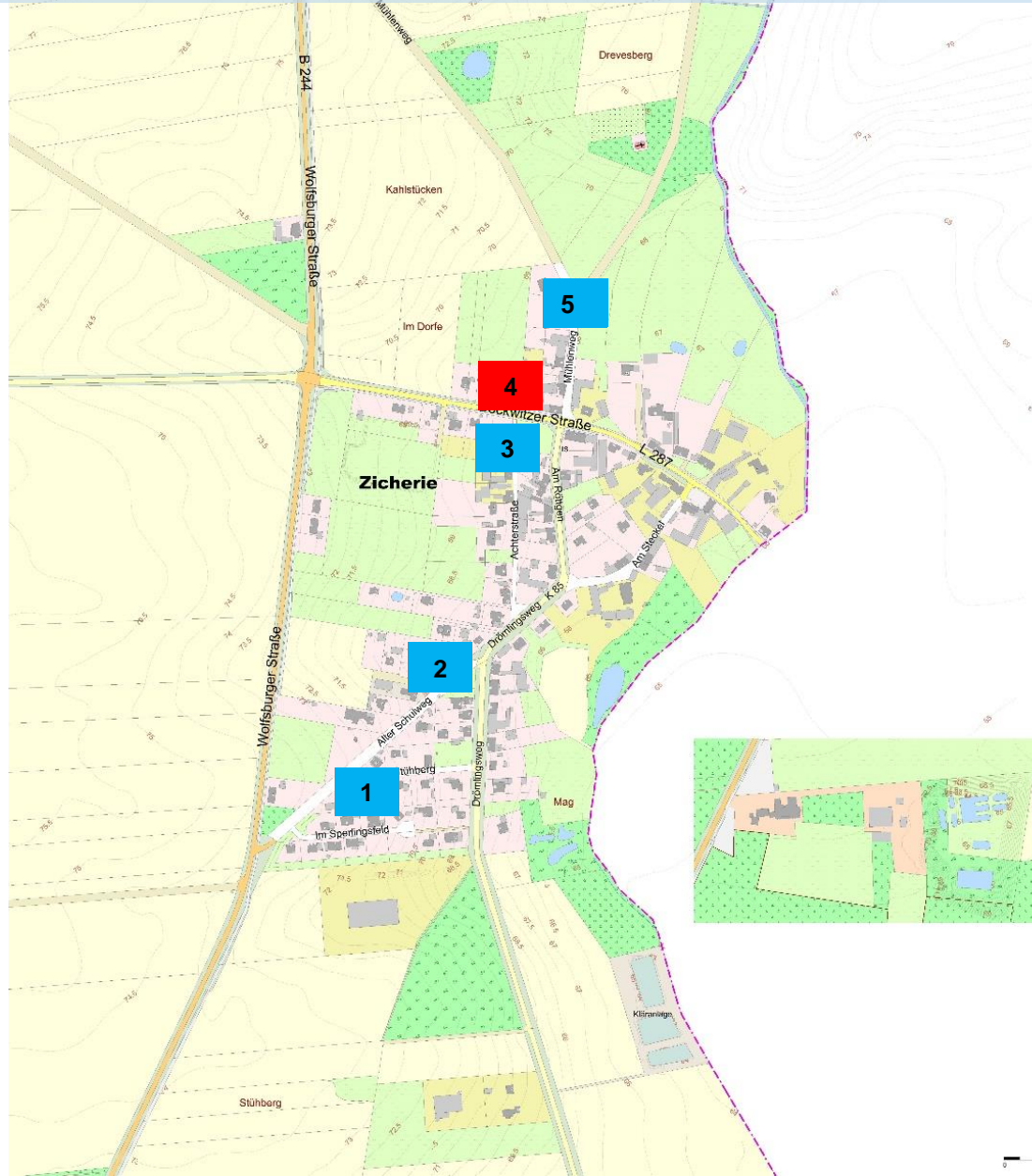

- 1** Erneuerung Straße *Am Stühberg*
- 2** Umgestaltung *Alter Schulweg*
- 3** Erneuerung der *Achterstraße* im Zusammenhang mit der Umgestaltung des *Schützenplatzes*
- 4** Einbau einer Querungshilfe im Zuge der L 287 (X)
- 5** Umgestaltung des *Mühlenweges*



*Die Arbeitsgruppe Straßenraum und Mobilität erarbeitet einen Vorschlag bzgl. der Umsetzungsdringlichkeit für den Bereich der kommunalen bzw. klassifizierten Straßenräume.*

*Insgesamt wurden 48 öffentliche Handlungsansätze zusammengetragen.*

*Die mit einem **X** gekennzeichneten **Maßnahmen** sind aufgrund des Bewertungsschemas zurzeit nur schwer umsetzbar.*

- Jeder Arbeitskreisteilnehmer erhält insgesamt **36 Punkte**, die es gilt auf die unterschiedlichen Maßnahmen entsprechend zu verteilen.
- Sehr wichtig:                                      3 Punkte                      kurzfristig 2023-2024

		Ort / Maßnahme	Punkte	Kategorie
	<b><u>Dorfregion</u></b>			
	1	Ansätze zur verbesserten Mobilität	30	I
	<b><u>Ahnebeck</u></b>			
x	1	Betonung des östlichen Ortseinganges (B 244)	-	III
	<b><u>Altendorf</u></b>			
	1	Erneuerung der Straße <i>Im Dorfe</i>	24	I
	2	Erneuerung vom <i>Tülauer Weg</i>	16	I
	4	Erneuerung der Straße <i>An der Dränke</i>	6	III
	5	Erneuerung der <i>Dörrheidenstraße</i>	8	II
x	6	Einbau einer Querungshilfe in der <i>Wittinger Straße</i> (B 244) / Erneuerung vom Mittelweg	4	III



	Ort / Maßnahme	Punkte	Kategorie
	<b><u>Boitzenhagen</u></b>		
	1 Erneuerung vom <i>Wiswedeler Weg</i> / im Zusammenhang mit der <i>Neugestaltung der Außenanlagen am DGH</i>	33	I
x	2 Erneuerung von <i>Am Blockshornberg</i> / <i>Waldsiedlung</i>	-	III
x	3 Betonung der Ortseinfahrten im Zuge der L 288	-	III
x	4 Erneuerung der Straße <i>Moortrift</i>	14	II
x	5 Erneuerung der Nebenanlagen an der K 23	6	III
	6 Erneuerung des <i>Knesebecker Weg</i>	12	II

	Ort / Maßnahme	Punkte	Kategorie
	<b><u>Brome</u></b>		
	1 Umgestaltung der <i>Hauptstraße / Bullendamm</i>	20	I
	2 Erneuerung des <i>Klötzer Weges</i>	16	II
	3 Erneuerung <i>Junkerende</i>	29	I
	4 Neuordnung des Parkplatzes am Freibad	31	I
	5 Erneuerung <i>Nordstraße</i>	3	III
	<b><u>Croya</u></b>		
	1 Erneuerung des <i>Bohldamms</i> Erneuerung des Straßenraumes <i>Alter Hof</i>	23	I
x	2 Verkehrsberuhigung und Erneuerung der Nebenanlagen an der K 91	-	III

		Ort / Maßnahme	Punkte	Kategorie
	<b><u>Ehra</u></b>			
	1	Umgestaltung des <i>Dorfrings</i>	6	II
	2	Erneuerung des Straßenraumes <i>Große Ratje</i>	35	I
	3	Erneuerung der Straßenräume <i>Kleine Ratje</i> und <i>Bäckerstraße</i>	2	III
x	4	Erneuerung der <i>Mühlenstraße</i>	-	III
x	5	Umgestaltung der <i>Bromer Straße</i> (B 248) und der <i>Gifhorner Straße</i> (L 289)	-	III
	<b><u>Lessien</u></b>			
	1	Erneuerung der <i>Dorfstraße</i> / <i>Gestaltung am Ehrenmal</i>	10	II
	2	Gestaltung der <i>Platzstraße</i>	41	I
x	3	Erneuerung der <i>Bergstraße</i>	-	III

	Ort / Maßnahme	Punkte	Kategorie
	<b><u>Kaiserwinkel</u></b>		
	1 Erneuerung und Ergänzung der Nebenanlagen an der K 85	37	I
x	2 Erneuerung des <i>Försterkampsweges</i>	2	III
	<b><u>Parsau</u></b>		
x	1 Verkehrsberuhigung in der <i>Bergfelder Straße (K 99)</i>	-	III
	2 Parkplatzerweiterung am <i>Schulweg</i>	22	I
	3 Erneuerung der Nebenanlagen an der Hauptstraße (B 244)	16	I
	4 Erneuerung der <i>Wilhelmstraße</i>	18	I

	Ort / Maßnahme	Punkte	Kategorie
	<b><u>Tülau</u></b>		
	1 Umgestaltung der Straße <i>Am Schützenplatz</i>	27	I
x	2 Verkehrsberuhigungen im Zuge der K 26, der K 90 und der K 91	9	II
	3 Umgestaltung des Friedhofsweges	8	III
	4 Erneuerung der Straße <i>Neue Reihe</i>	10	II
	5 Erneuerung der Straße <i>Bauernende</i>	40	I
	6 Erneuerung der <i>Kirchstraße</i>	10	II
x	7 Erneuerung der Straßenbeleuchtung im <i>Schulsteig</i>	-	III
	<b><u>Voitze</u></b>		
x	1 Betonung der Ortseinfahrt im Zuge der K 26	-	III
	2 Erneuerung Straßenraum <i>An den Eichen</i>	16	I

		<b>Ort / Maßnahme</b>	<b>Punkte</b>	<b>Kategorie</b>
	<b><u>Zicherie</u></b>			
	1	Erneuerung Straße <i>Am Stühberg</i>	7	II
	2	Umgestaltung <i>Alter Schulweg</i>	4	III
	3	Erneuerung der <i>Achterstraße im Zusammenhang mit der Umgestaltung des Schützenplatzes</i>	13	I
x	4	Einbau einer Querungshilfe im Zuge der L 287	3	III
	5	Umgestaltung des <i>Mühlenweges</i>	3	III



2021

*September* Beauftragung des Planungsbüros

*November* Auftaktveranstaltung – Bildung der Arbeitskreise - Ortsbegehungen

2022

*Januar* insgesamt rd. 20 Sitzungen in den Arbeitskreisen  
*bis* (Präsenzveranstaltung oder Videokonferenz)  
*April*

*Anfang Juni* Auslegung des Planentwurfes, Beteiligung der TöB;  
Beginn erster Beratungen für die Antragstellung

*August* Beschluss / Genehmigung des Dorfentwicklungsplanes

2023

*15. September* **Beantragung erster Vorhaben (für 2023 / 2024)**

? Bürgerinformation zur Förderung  
(Beantragung jeweils jährlich zum 15. Sept.)

Förderzeitraum zunächst whs. bis 2028



## Bürgerbeteiligung während der Umsetzungsphase

Arbeitsgruppen bestehen weiter und treffen sich zur

- Erarbeitung von Lösungsmöglichkeiten für öffentliche Maßnahmen
- jeweils Vorbereitung bzw. Nachbereitung der entsprechenden Maßnahmen
- Informationsveranstaltungen bei Änderungen der Förderkonditionen
- Änderung der Prioritätenliste



- **Fortbestehen der Arbeitsgruppen –  
mindestens 1 Treffen pro Jahr  
jeweils Nachbereitung bzw. Vorbereitung  
der entsprechenden Maßnahmen**
  
- **2022 - 2028  
Fortschreibung des DE-Plans nach Abstimmung im Arbeitskreis möglich**

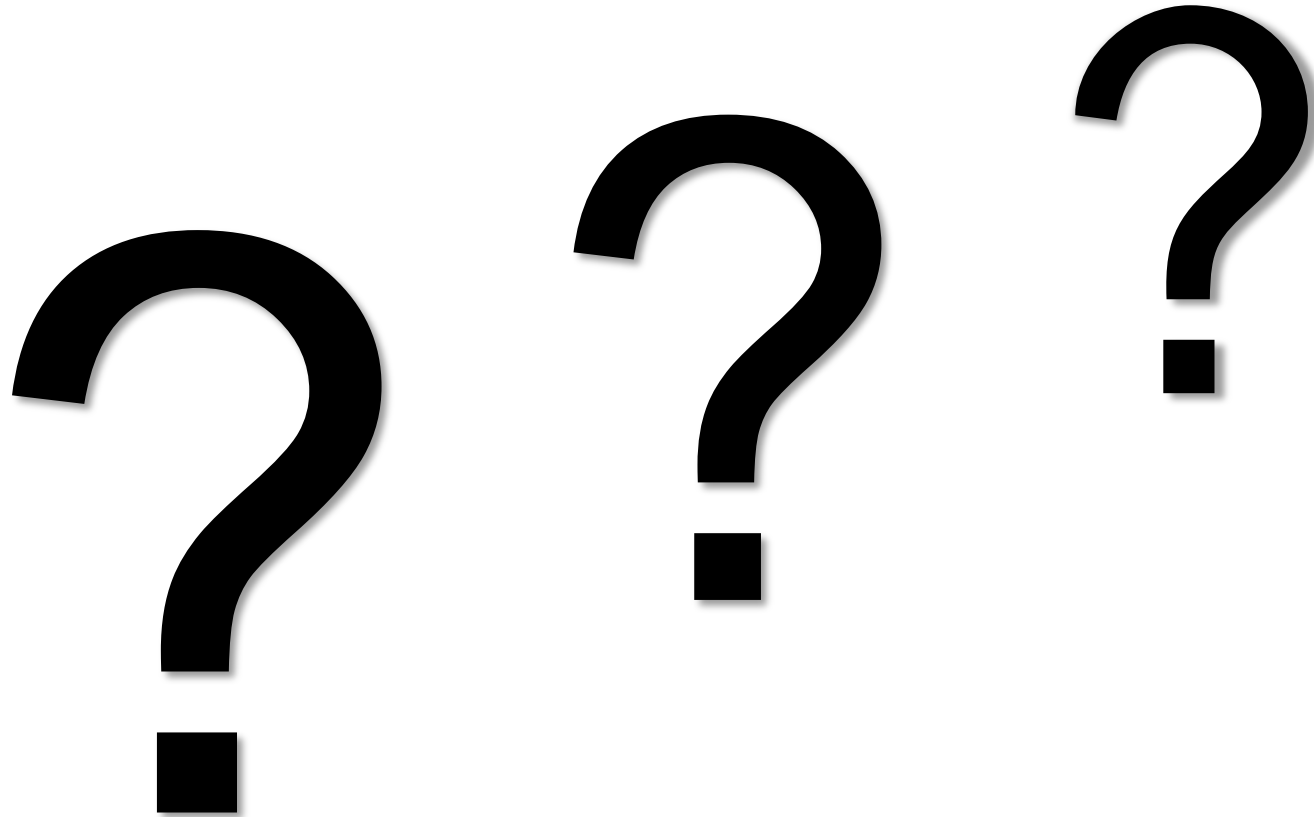

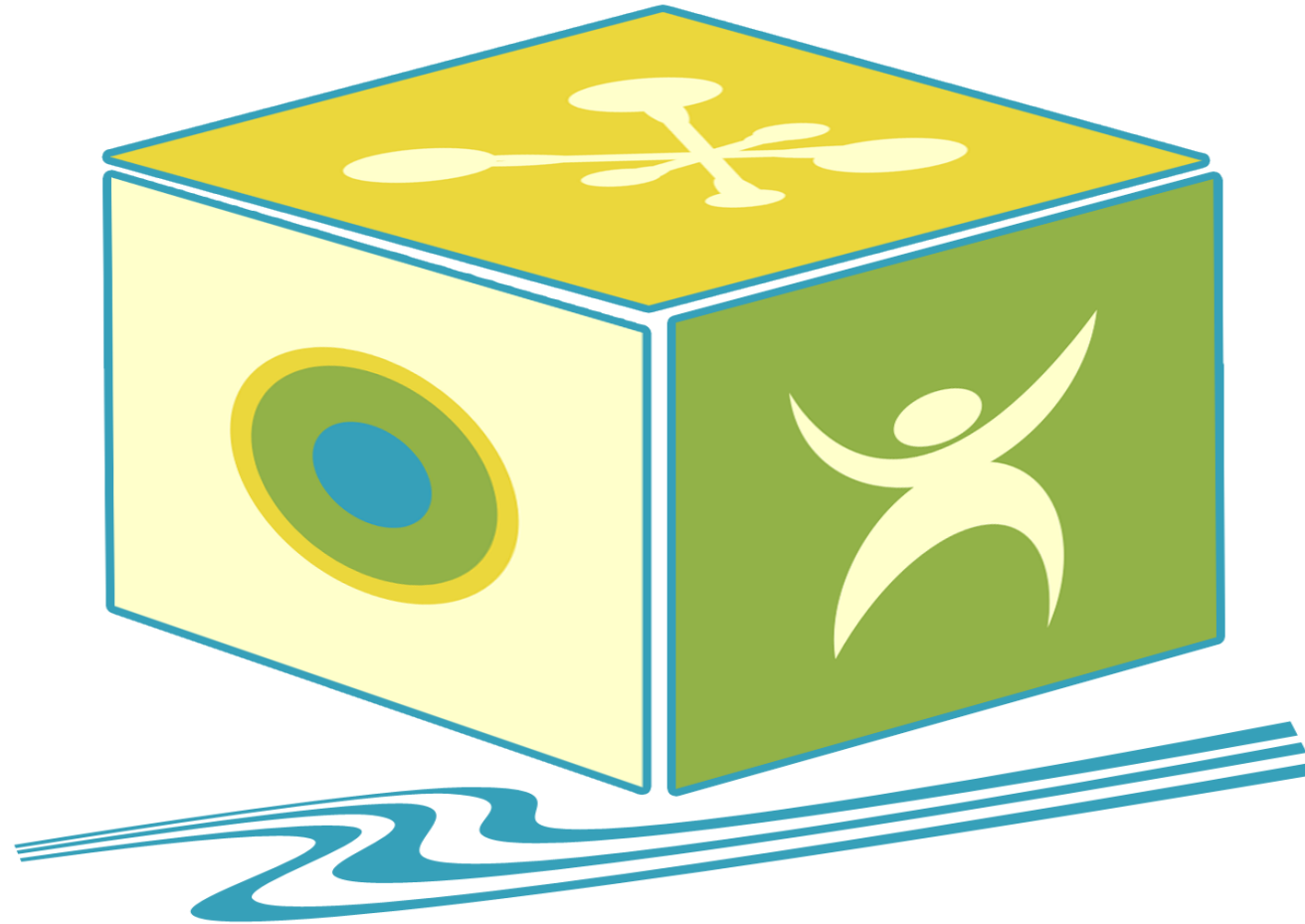

**In der Hoffnung auf eine  
zahlreiche Umsetzung  
privater und öffentlicher  
Maßnahmen bedanke  
mich bei Ihnen für ihr  
Interesse und Ihre  
Mitwirkung**

**Dorfregion am Drömling**