

- 1 Erneuerung und Ergänzung der Nebenanlagen an der K 85
- 2 Erneuerung des DGH mit Gestaltung der Außenanlage
- 3 Erneuerung des Försterkampsweges
- 4 Ansätze zur verbesserten Mobilität
- 5 Neunutzungen auf dem Hof der Forstverwaltung

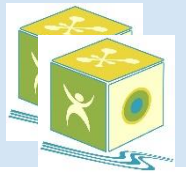

**Kaiserwinkel:
Sanierung des DGH einschl.
Gestaltung der Außenanlage**



**Kaiserwinkel:
Erneuerung des DGH mit
Gestaltung der Außenanlage**

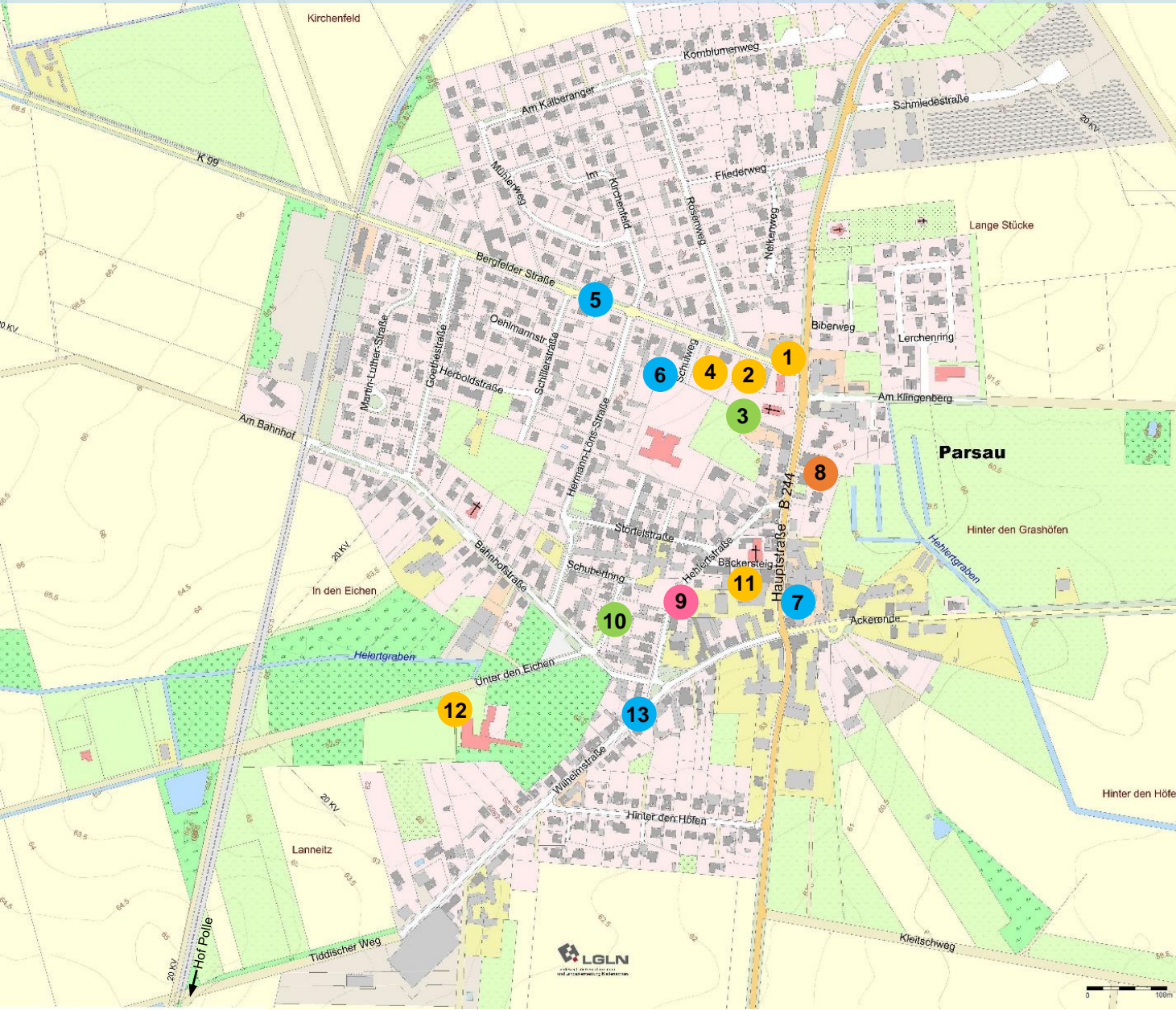

- 1 Erneuerung des alten Schulhauses
- 2 Neugestaltung der Außenanlage am alten Schulhaus
- 3 Aufwertung des Kirchhofes
- 4 Folgenutzung des Pfarrhauses
- 5 Verkehrsberuhigung in der *Bergfelder Straße*
- 6 Parkplatzerweiterung am *Schulweg*
- 7 Erneuerung der *Hauptstraße* (B 244)
- 8 Erneuerung des Kalthauses
- 9 Folgenutzung des ehemaligen Feuerwehrhauses
- 10 Gestaltung der Grünfläche am *Schubertring* und Verbindung mit der *Hehlerstraße*
- 11 Aufwertung des Kirchhofes an der *Kreuzkirche*
- 12 Gestaltung der Außenanlagen am *Bürgerzentrum*
- 13 Erneuerung der *Wilhelmstraße*



**Parsau:
Denkmalgerechte Erneuerung
des alten Schulhauses
Bauliche Aufwertung des
Erscheinungsbildes**



**Parsau:
Revitalisierung im
Innenbereich**



**Parsau:
Erneuerung der
Außenanlagen am alten
Schulhaus**



**Parsau:
Folgenutzung für das alte
Pfarrhaus entwickeln**



**Parsau:
Aufwertung der
Außenanlagen an der
Kreuzkirche**



**Parsau:
Neugestaltung der
Außenanlagen am
Bürgerzentrum**