

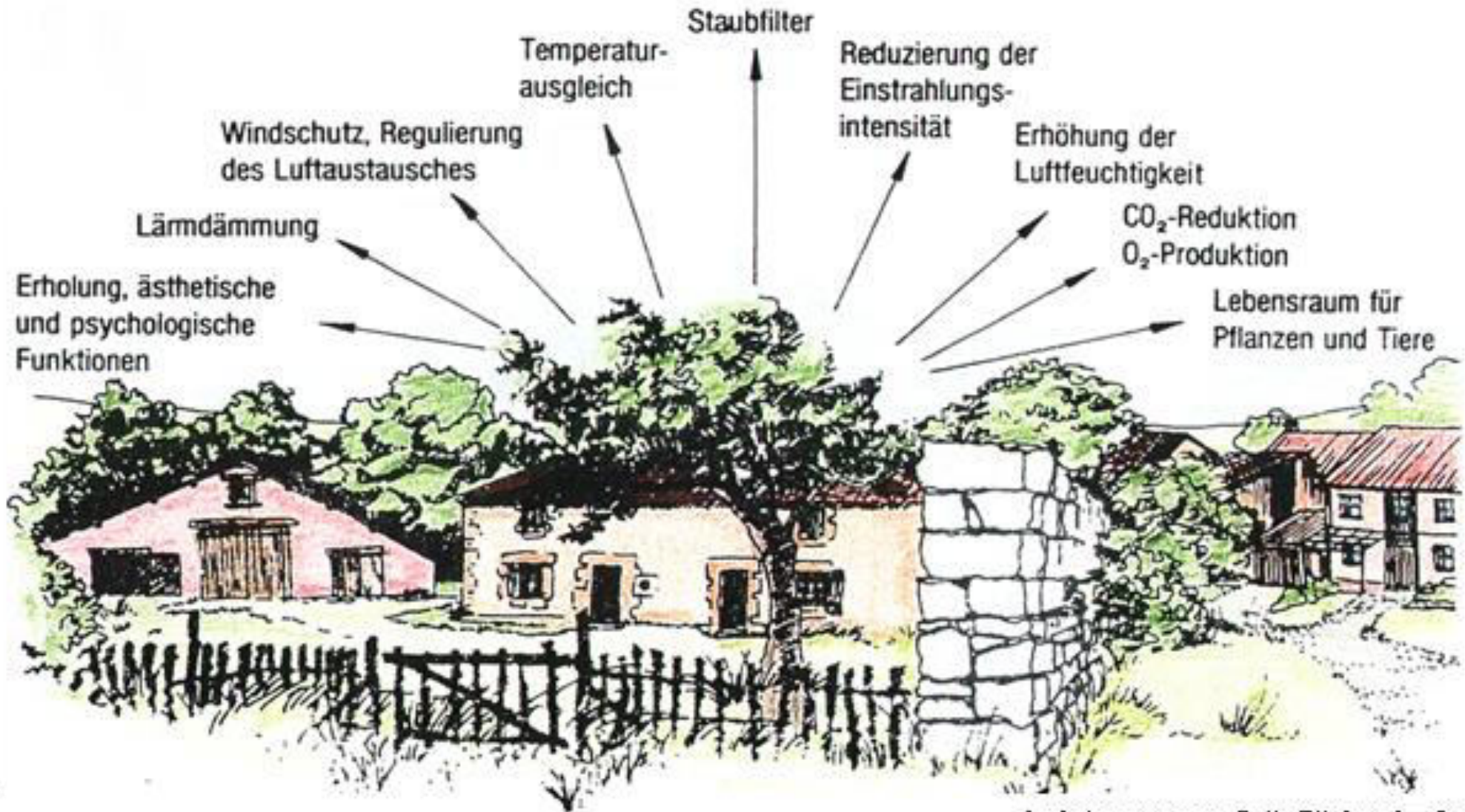

TAGESORDNUNG

1. Organisatorisches
2. Dorfökologie
3. Aussagen der ZILE - Richtlinie zur Dorfentwicklung
4. Naturraum und heimische Vegetation
5. Schutzgebiete /-objekte
6. Bestandsaufnahme
7. Handlungsansätze / Maßnahmen, u.a.
8. Ankündigungen





Leistungen von Grünflächen im Ort



AUSSAGEN DER DORFERNEUERUNGSRICHTLINIE - FÖRDERMÖGLICHKEITEN

FÖRDERMÖGLICHKEITEN NACH DER ZILE – RICHTLINIE

Richtlinie über die Gewährung von Zuwendungen zur integrierten ländlichen Entwicklung (ZILE) RdERL. d. ML v. 15.08.2019:

- A. „Verbesserung der **innerörtlichen Verkehrsverhältnisse** und der **Aufenthaltsqualität v. Straßen, Wegen und dörflichen Plätzen** einschließlich zugehöriger Seitenbereiche“ (Straßen- u. Platzraumgestaltung)

- B. „Gestaltung dörflicher Freiflächen, Plätze und Ortsränder einschließlich ihrer Ausstattung und **dorfgerechter Eingrünung**, insbesondere zur Innenentwicklung“

- C. „Die Erhaltung u. Gestaltung von ortsbildprägenden oder landschafts-typischen Gebäuden sowie die Umgestaltung von Bausubstanz hin zu einem ortsbildprägenden oder landschaftstypischen Erscheinungsbild **einschließlich der dazugehörigen Hof-, Garten- und Grünflächen**“

- D. „**Abwehr von Hochwassergefahren** für den Ortsbereich und naturnaher Rückbau sowie Wiederherstellung, Umgestaltung und Sanierung **innerörtlicher oder landschaftstypischer Gewässer** einschließlich Anlage und Gestaltung der Wasserflächen und deren **Randbereiche**“ (hier Teiche, Bäche, Gräben im Ort und Randbereiche inkl. Oberflächenwasserrückhaltung)



AUSSAGEN DER DORFERNEUERUNGSRICHTLINIE - FÖRDERMÖGLICHKEITEN

ZILE - DORFENTWICKLUNG

- **Förderquoten** (incl. MwSt., **Stand 2022**):
 - Gemeinde **Parsau** und **Samtgemeinde**: **80 %**
 - Gemeinden **Tülau**, **Ehra-Lessien** und Flecken **Brome**: **53 %**
 - Stadt **Wittingen**: **43 %**
- Kirchengemeinden: 35 %
- in vielen Fällen **Erhöhung um 10 %** bei inhaltlicher Zuordnung zu den Zielen der LEADER-Region *Isenhanger Land*
- **Förderquote für private Vorhaben: 30 %**
(incl. 5 % *LEADER-Bonus*)
- je nach Art des Vorhabens ergeben sich **max. Förderbeträge**
- die beantragten Vorhaben werden einer **Bewertung** durch die Förderbehörde unterzogen



AUSSAGEN DER DORFERNEUERUNGSRICHTLINIE - FÖRDERMÖGLICHKEITEN

BEWERTUNGSSCHEMA HINSICHTLICH ÖKOLOGIE / KLIMASCHUTZ	(MIN. 50)
Besondere Bedeutung des Projektes für die soziale, kulturelle und wirtschaftliche Entwicklung sowie ökologische Verbesserung oder Steigerung der touristischen Attraktivität des Ortes	
• ein bis zwei Merkmale	10
• mehr als zwei Merkmale	20
Klimaschutz/Klimafolgenanpassung als Teil eines umfassenden Konzeptes mit ganzheitlicher Sichtweise	5
Verbesserung des Ortsbildes oder Erhalt der vorhandenen positiven ortsbildprägenden Wirkung	
• groß	10
• mittel	5
Bevölkerungsentwicklung Bepunktung z. Zt. Boitzenhagen	5
Gemeinden Flecken Brome, Ehra-Lessien, Tülau	0
Gemeinde Parsau	0
Steuereinnahmekraft Bepunktung z. Zt. Boitzenhagen	0
Gemeinden Flecken Brome, Ehra-Lessien, Tülau	5
Gemeinde Parsau	10
Einstufung in der Dorfentwicklungsplanung	
A1 überregional	20
B1 regional	15
C1 örtlich	10
D1 lokal	5

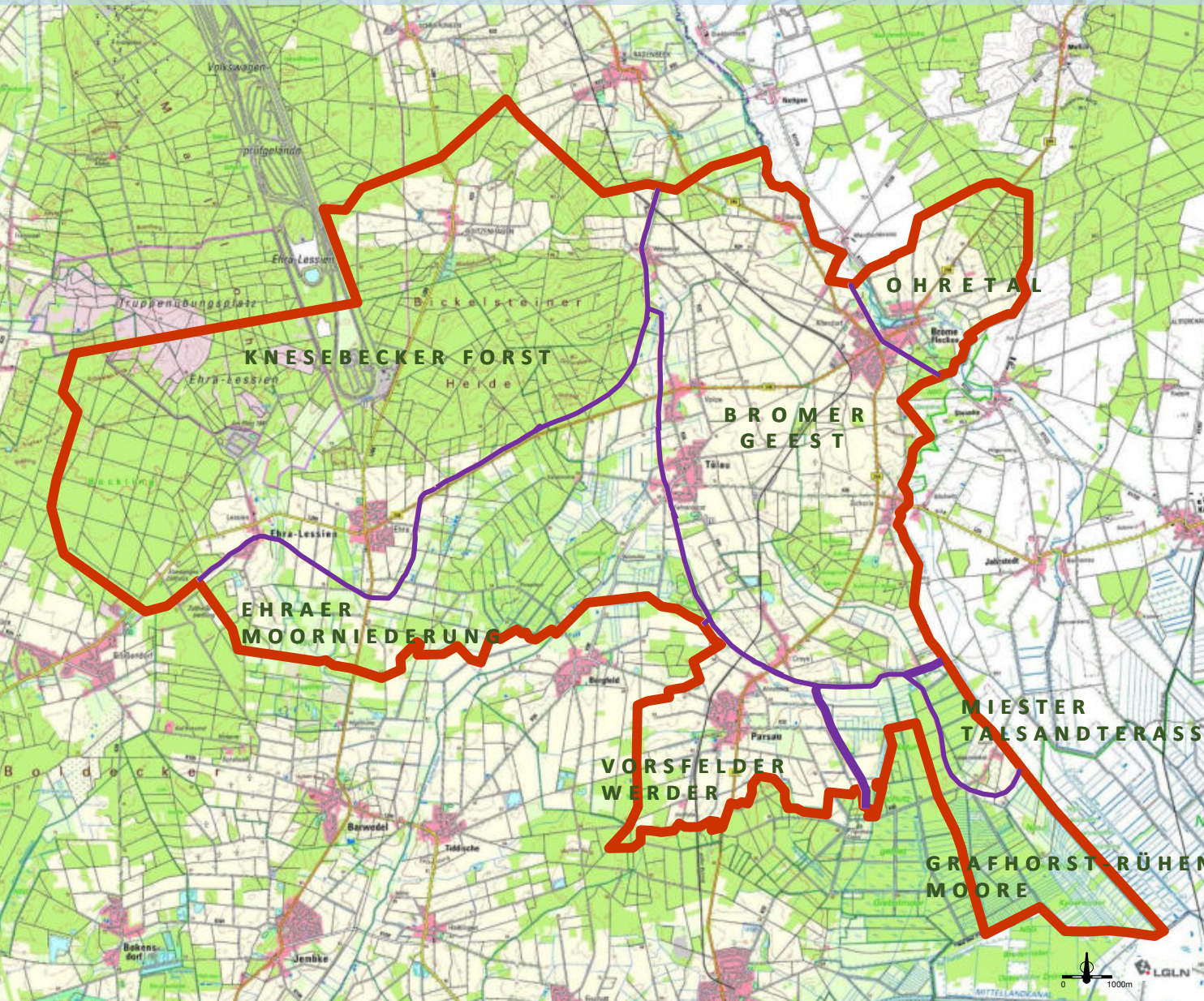

Potentielle natürliche Vegetation:

Eichen- u. Kiefern-Eichenwälder

Buchen mit unterschiedlichem Unterwuchs

Auen- u. Feuchtwälder



Naturräumliche Haupteinheiten: Ostheide und Drömling

Naturraum Ostheide:

„**Ehraer Moorniederung**“ Bruchgebiet in einer Hohlform zwischen den Geestplatten des Knesebecker Forstes,

Vorsfelder Werder und Boldecker Landes

„**Vorsfelder Werder**“ Sand- und Geschiebelehmplatten, z.T. bewaldet

„**Bromer Geest**“ offene, weithin beackerte lehmig-sandige Geestplatte

„**Knesebecker Forst**“ Trockene Sandplatte mit ausgedehnten Kiefernforsten

„**Ohretal**“ von der Ohre durchflossene Talsandfläche

Naturraum Drömling

„**Grafhorst-Rühener Moore**“ Meliorierte Niedermoores, heute größtenteils Wiesen- und Weideland

„**Miester Talsandterasse**“ zumeist entwaldete Sandfläche im Randbereich des Drömlings



NATURRAUM / HEIMISCHE VEGETATION

Gehölze für landschaftspflegerische Zwecke im Landkreis Gifhorn

Bäume 1. Ordnung

Spitzahorn

Bergahorn

Rotbuche

(Esche)

Zitterpappel

Wildbirne

Traubeneiche

Stieleiche

Winterlinde

Sommerlinde

Feldulme

Bergulme

Bäume 2. Ordnung

Feldahorn

Erle

Sandbirke

Moorbirke

Hainbuche

(Holzapfel *)

Vogelkirsche

Gew. Traubenkirsche

Silberweide

Salweide

Bruchweide

Lorbeerweide

Eberesche

Sträucher

Zweigr. Weißdorn / (Eingr. Weißdorn *)

Roter Hartriegel

Haselnuss

Besenginster

(Pfaffenhütchen **)

Faulbaum

Heckenkirsche

Schlehe

Kreuzdorn

Schw. Johannisbeere / Rote Johannisb.

Stachelbeere

Hundsrose

Ohrweide

Aschweide

Schw. Holunder

Roter Holunder

(Gem. Schneeball ***)

aus landw. Sicht nicht zu verwenden bei Anbau von:

* Obstplantagen

** Zuckerrüben, Bohnen

*** Zuckerrüben, Bohnen, Kartoffeln

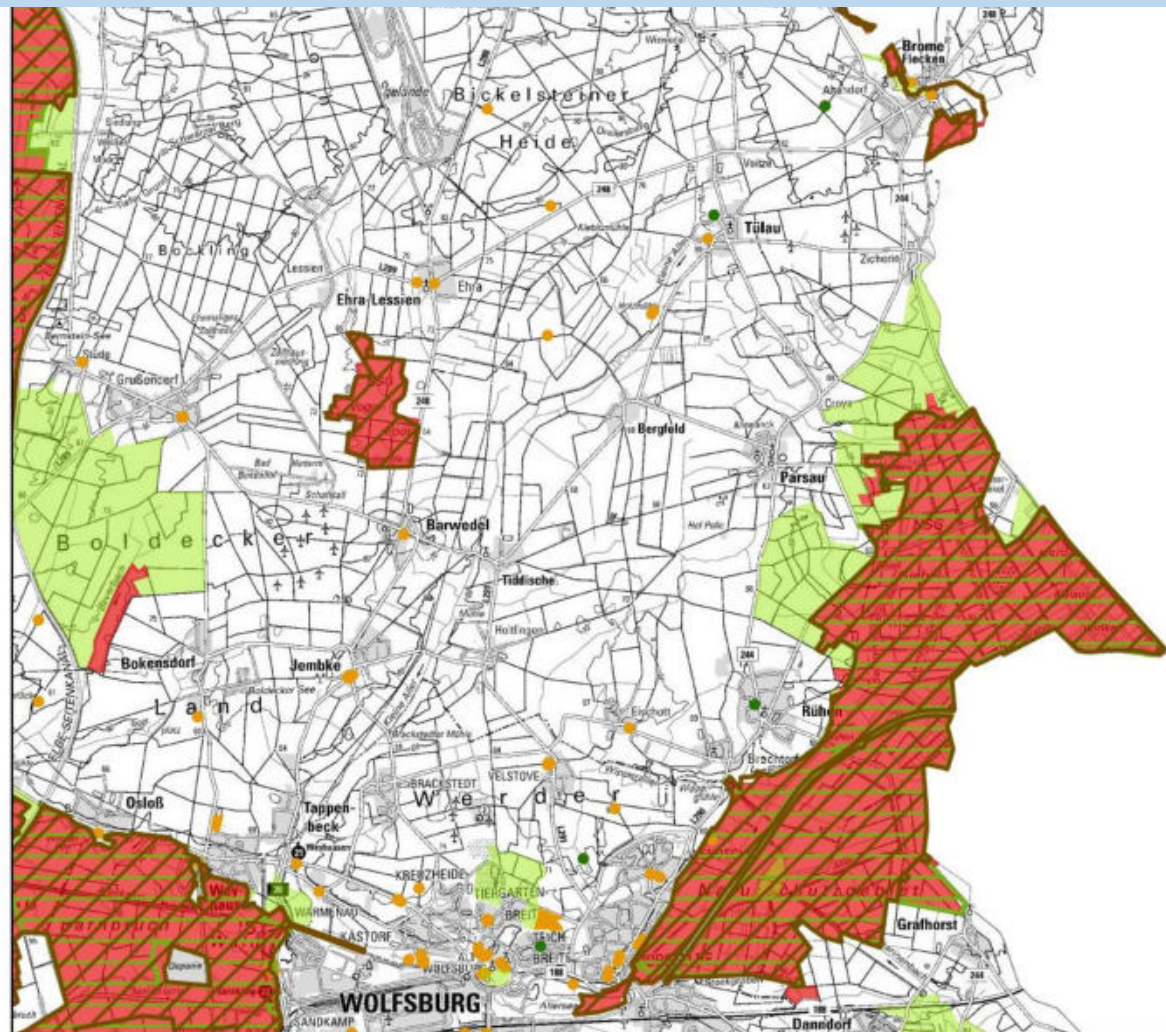

Legende

-  Naturschutzgebiet
-  Naturdenkmal
-  Naturdenkmal_kleiner_1_ha
-  Landschaftsschutzgebiet
-  LSG_in_schmaler_Laengsausdehnung
-  Gesch_Landschaftsbestandteil
-  GLB_in_schmaler_Laengsausdehnung
-  Geschuetzter_LB_kleiner_1_ha
-  EU_Vogelschutzgebiete
-  FFH_Gebiete

Naturschutzgebiete

„Vogelmoor“
„Erweiterungsflächen Vogelmoor“

„Ohreaue bei Altendorf und Brome“
„Mittlere Ohreaue“

„Schulenburgscher Drömling“
„Kaiserwinkel“



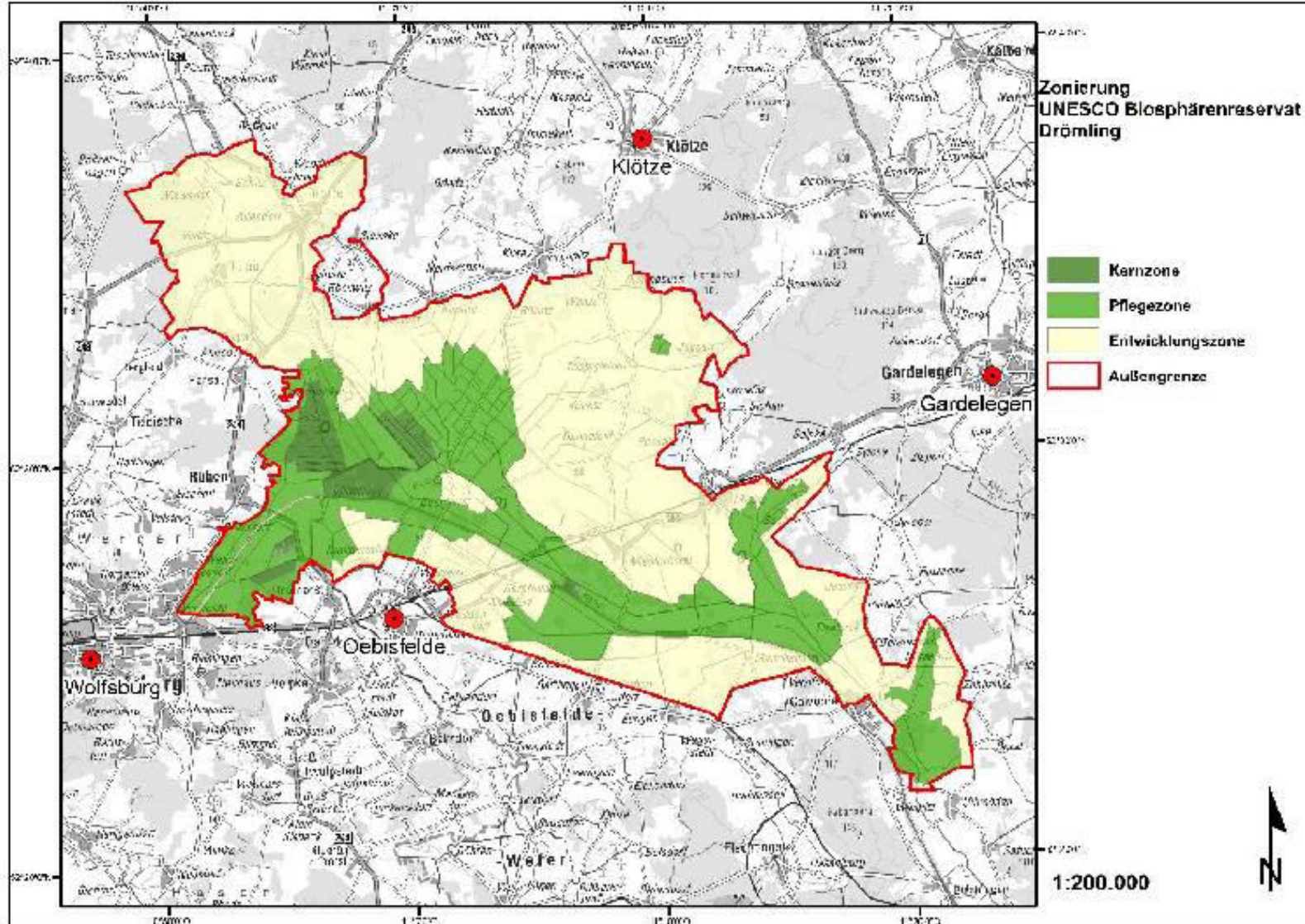

UNESCO Biosphärenreservat Drömling

Quelle:
www.biosphaerenreservat-droemling.de



**Prägende Einzelbäume
(Croya)**



Prägende Einzelbäume (Ehra)



**Prägende Einzelbäume und
Hecken strukturieren den
Straßenraum (Ehra)**



**Prägender Lindenreihe (mit
Kopfschnitt; in Boitzenhagen)**



File Bearbeiten Ansicht Chronik Lesezeichen Extras Hilfe







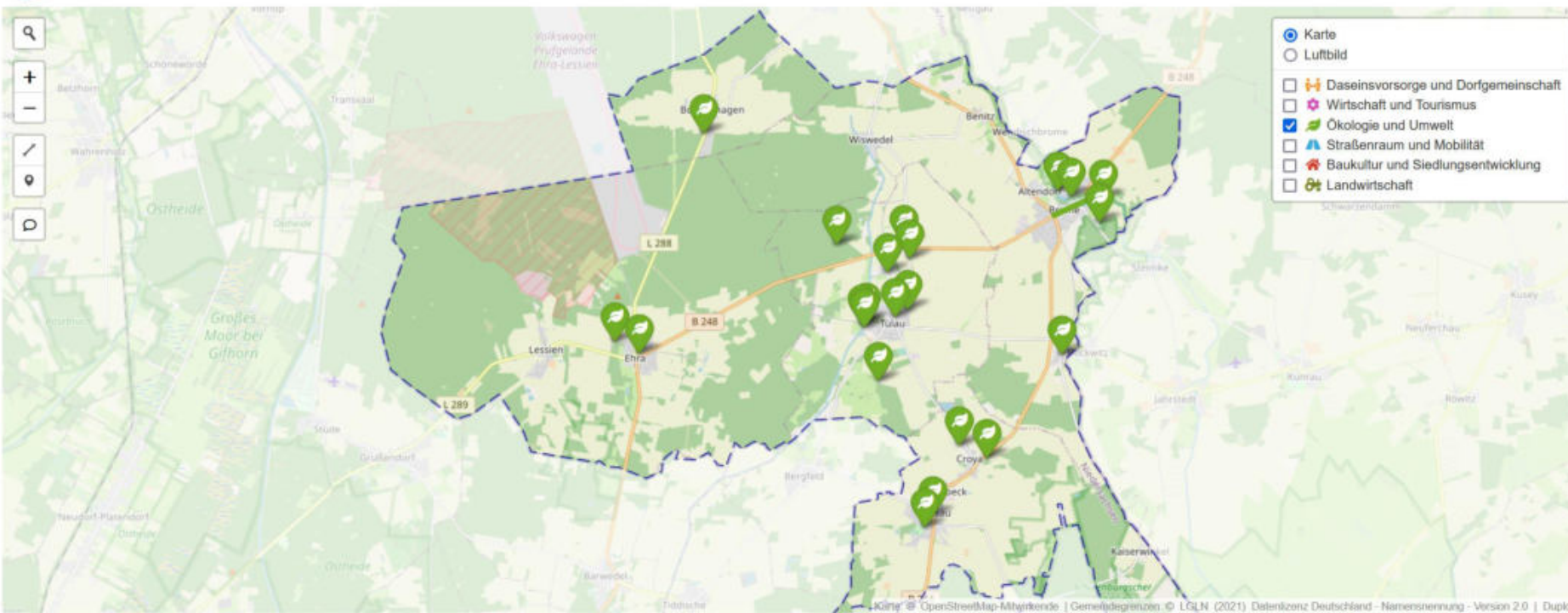

Ideenkarte Dorfregion Dörfer am D: X +

← → ↻ 🏠 🔒 https://www.ideenkarte.de/brome/index.php ☆ 📄 ☰

 **Ideenkarte Dorfregion Dörfer am Drömling** LISTENANSICHT · HILFE · NUTZUNGSBEDINGUNGEN · IMPRESSUM · DATENSCHUTZ



Bisher erfasste Ideen: Klicken Sie ein Objekt in der Karte an oder fügen Sie eigene Punkte oder Linien hinzu.

 Wirtschaft und Tourismus Eine Ausweitung des Nutzungszeitraums für das Freibad schaffen, indem man eine überdachte Zuwegung von den ... Mehr Karte S.Kremeike (07.03.2022) 📍	 Wirtschaft und Tourismus weiterer Erhalt der ehemaligen OHE-Strecke, um Nachnutzung zu ermöglichen. Ob für Draisenfahrten, Radweg etc. Ist die ... Mehr Karte D. Riebe (06.03.2022) 📍	 Daseinsvorsorge und Dorfgemeinschaft Grundsanierung der Friedhofskapelle Tülau-Fahrenhorst Aufgrund von Undichtigkeiten ist eine Dacherneuerung notwendig, ... Mehr Karte J.-T. Trump (04.03.2022) 📍	 Straßenraum und Mobilität Ertüchtigung des Parkplatzes am Friedhof Tülau-Fahrenhorst Der Parkplatz weist Unebenheiten in der Teerdecke auf und ... Mehr Karte J.-T. Trump (04.03.2022) 📍
 Ökologie und Umwelt	 Ökologie und Umwelt	 Wirtschaft und Tourismus	 Straßenraum und Mobilität

Ideenkarte
Teilansicht



Auswertung Ideenkarte Teilansicht

Ideenkarte				
3 Ökologie und Umwelt	Aufwertung des Friedhofes und Erneuerung des Ehrenmals	Ehra-Lessien	in der Nähe von Wittinger Straße	Ehra
3 Ökologie und Umwelt	Aufwertung des Brennlochs	Ehra-Lessien	Grillplatz	Ehra
3 Ökologie und Umwelt	Umfeldgestaltung am Dorfteich	Tülau	in der Nähe von Teichstraße	Voitze
3 Ökologie und Umwelt	Renaturierung der Kleinen Aller	Tülau	in der Nähe von Neue Reihe	Voitze
3 Ökologie und Umwelt	Aufwertung des Friedhofes	Tülau	in der Nähe von Steimker Straße	Voitze
3 Ökologie und Umwelt	Aufwertung des Heldenfriedhofes	Parsau	B244	Croya
3 Ökologie und Umwelt	Bepflanzung im Drömlingsweg	Brome (Flecken)	K85	Zicherie
3 Ökologie und Umwelt	Gestaltung der Grünfläche am Schubertring und der Verbindung mit der Hehlertstraße	Parsau	Schubertring 1	Ahnebeck
3 Ökologie und Umwelt	Aufwertung des Kirchhofes	Parsau	in der Nähe von Hauptstraße	Ahnebeck



Idee: Gestaltung der Friedhofsanlage



Ökologische Aufwertung in Verbindung mit baulichen Vorhaben



Boitzenhagen – Am Teich



Friedhof Boitzenhagen

**allg. auf Friedhöfen:
Bibeltärten
unterschiedlichster Art wie
Schöpfungsgarten, Wüste,
Ackergarten, Garten der
Begegnung usw.**

per Radtour verknüpfen



- 7 Aufwertung des *Brennlochs*
- 8 Aufwertung des Friedhofes und Erneuerung des Ehrenmals
- Ökologische Aufwertung in Verbindung mit baulichen Vorhaben



**Ehra – Aufwertung des
Brennlochs**



**Friedhof Ehra – weitere
Aufwertung und Erneuerung
des Ehrenmals**









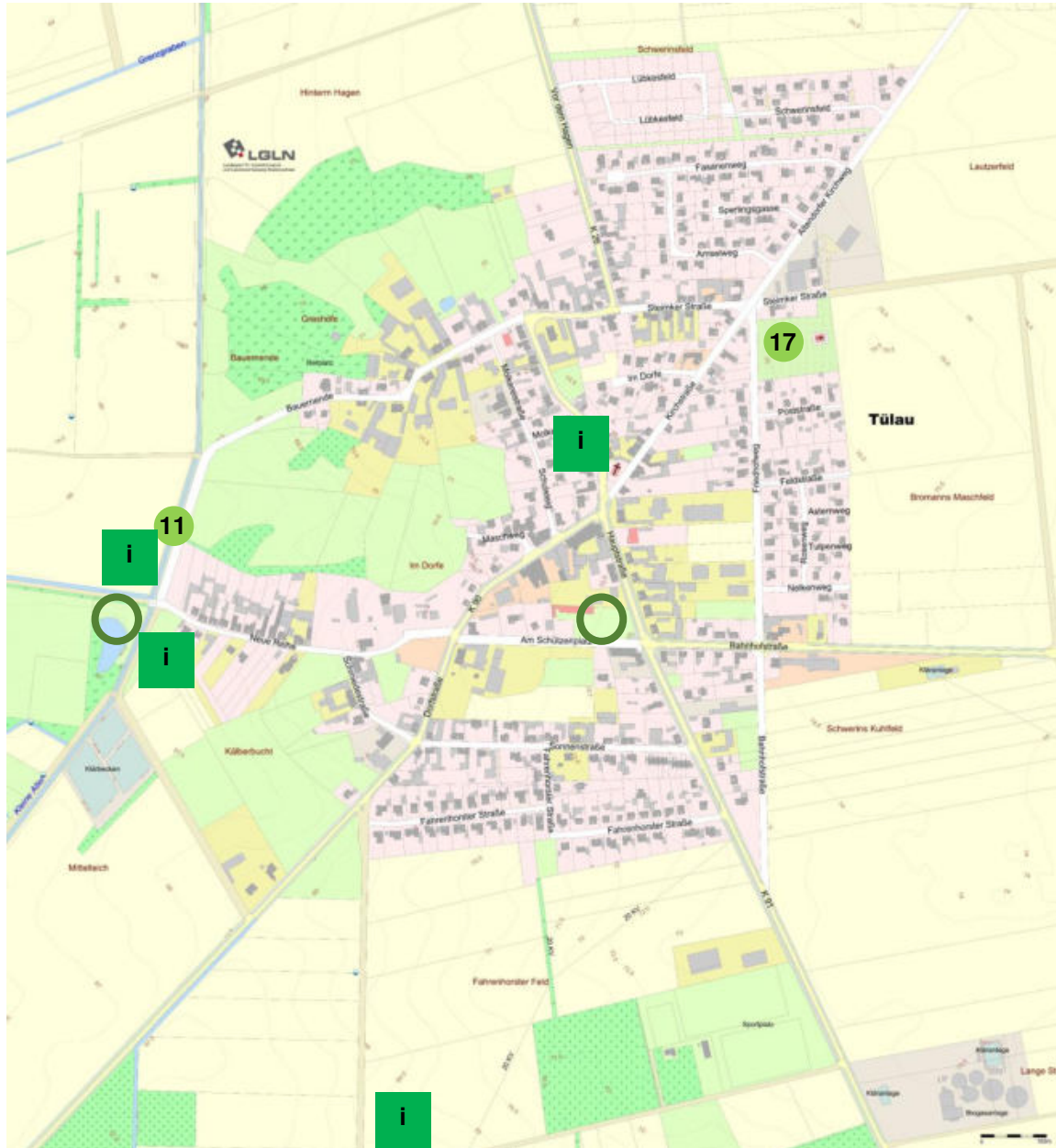

○ Ökologische Aufwertung in Verbindung mit baulichen Vorhaben



Lessien - Straßenraum



-  Gestaltung der Freifläche am Ziegenteich
-  Renaturierung der Kleinen Aller
-  Aufwertung des Friedhofes
-  Lehrpfad Obstgehölze
-  Lehrpfad Laub- u Nadelgehölze
-  Vorgarten Gestaltung Gemeindehaus
-  Infotafel an Schutzhütte
-  Ökologische Aufwertung in Verbindung mit baulichen Vorhaben



Ziegenteich Tülau





**Voitze / Tülau –
Renaturierung der
Kleinen Aller**



**Tülau –
Aufwertung Friedhof**



**Tülau –
Kirchengemeindehaus**

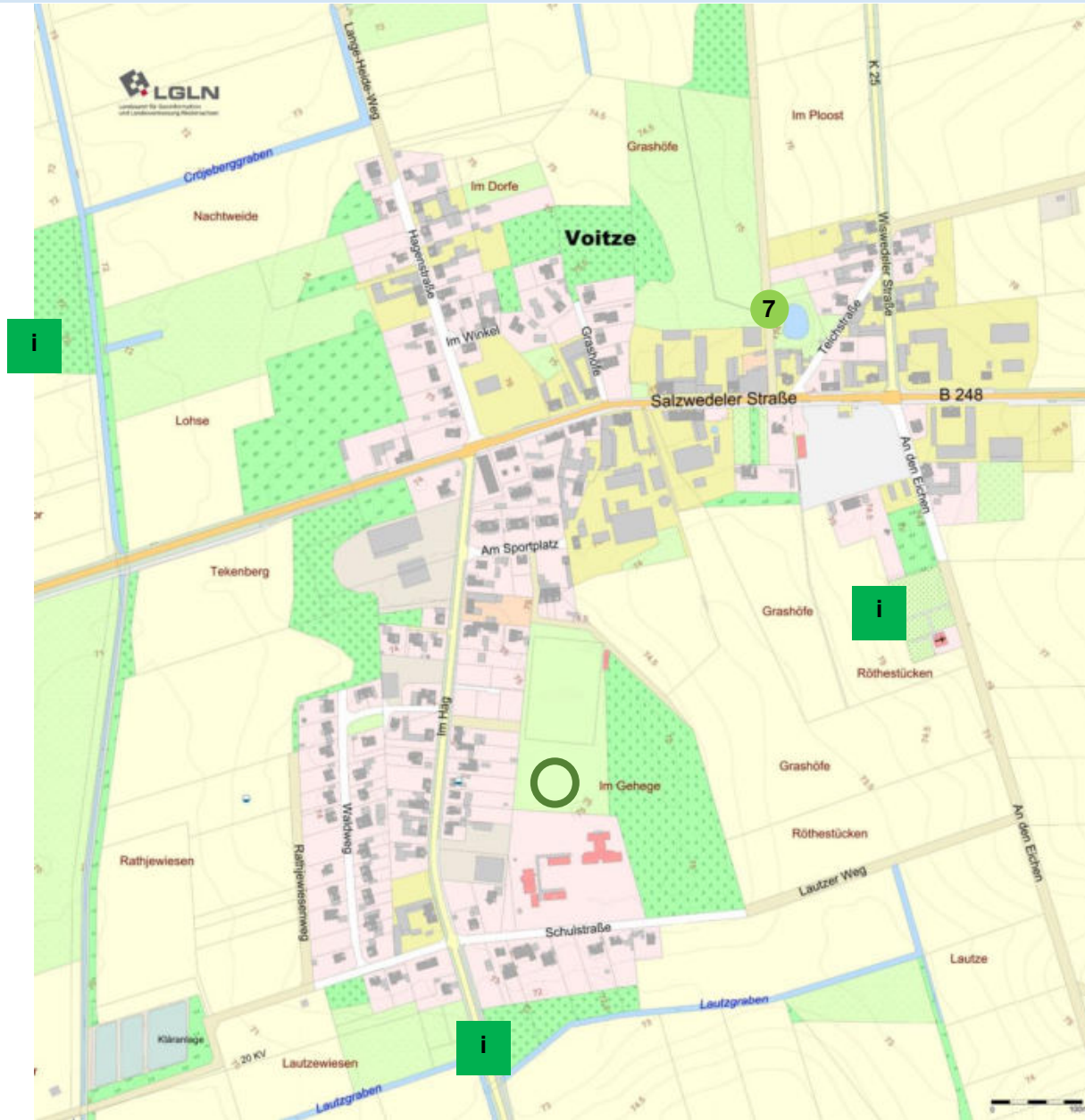

- 7 Umfeldgestaltung am *Dorfteich*
- i Aufwertung Friedhof
- i Biogas
- i Walderlebnisweg, Niedrigseilgarten
- Ökologische Aufwertung in Verbindung mit baulichen Vorhaben



**Voitze –
Umfeldgestaltung am
Dorfteich**



**Friedhof Voitze – Aufwertung
mit Bepflanzung,
Toilettenanlage,
Freiflächengestaltung;**

**allg. auf Friedhöfen:
Bibelgärten
unterschiedlichster Art wie
Schöpfungsgarten, Wüste,
Ackergarten, Garten der
Begegnung usw.**

per Radtour verknüpfen



- 3 Aufwertung des Kirchhofes
- 10 Gestaltung der Grünfläche am *Schuberttring* und Verbindung mit der *Hehlertstraße*
- 3 Ökologische Aufwertung in Verbindung mit baulichen Vorhaben



**Parsau –
Aufwertung des Kirchhofes**



**Parsau –
Aufwertung des Kirchhofes**



**Parsau –
Gestaltung der Grünfläche am
Schubertring**

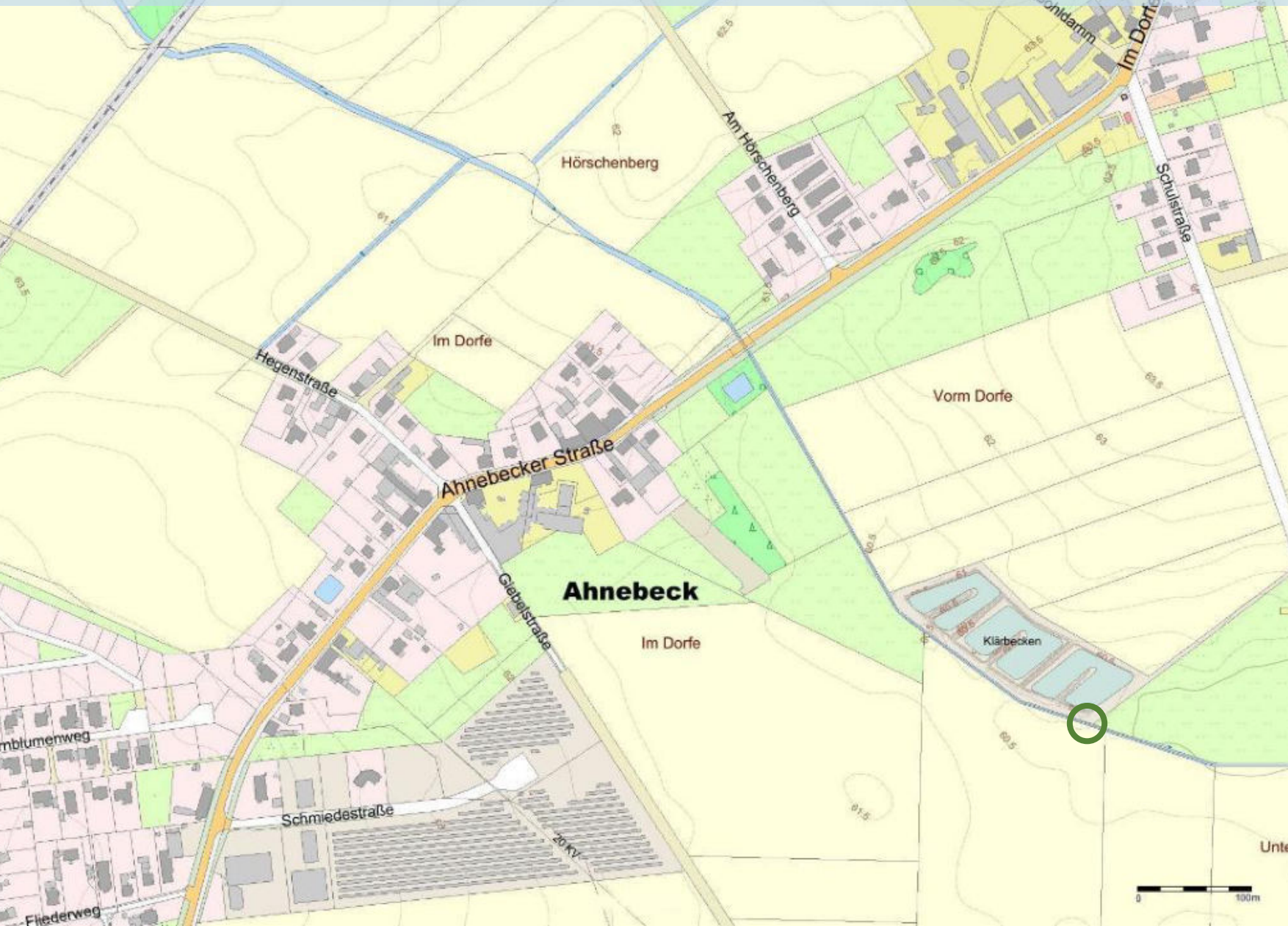

- Ökologische Aufwertung in Verbindung mit baulichen Vorhaben



**Ahnebeck –
Wegführung Ahnebeck - Croya**

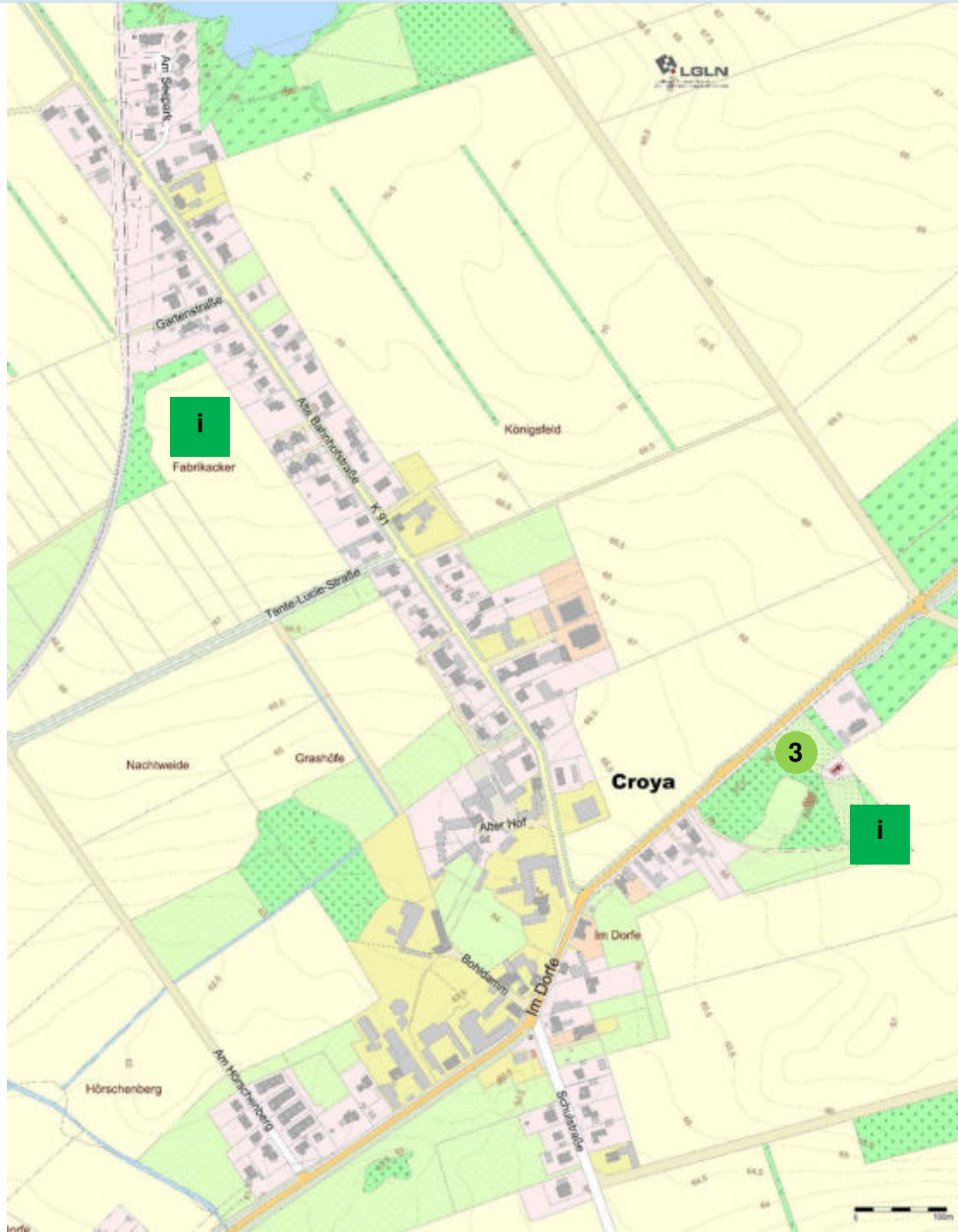

3 Aufwertung des *Heldenfriedhofes*

i Alter Trafoturm für Nisthilfen
(Fledermäuse etc.)

i Neugestaltung Friedhof



**Heldenfriedhof bzw. Ehrenmal
Croya – Aufwertung und
Erneuerung der Zuwegung**



**Friedhof Croya – Aufwertung
und Erneuerung der
Zuwegung**



Croya – ehemaliger Trafoturm

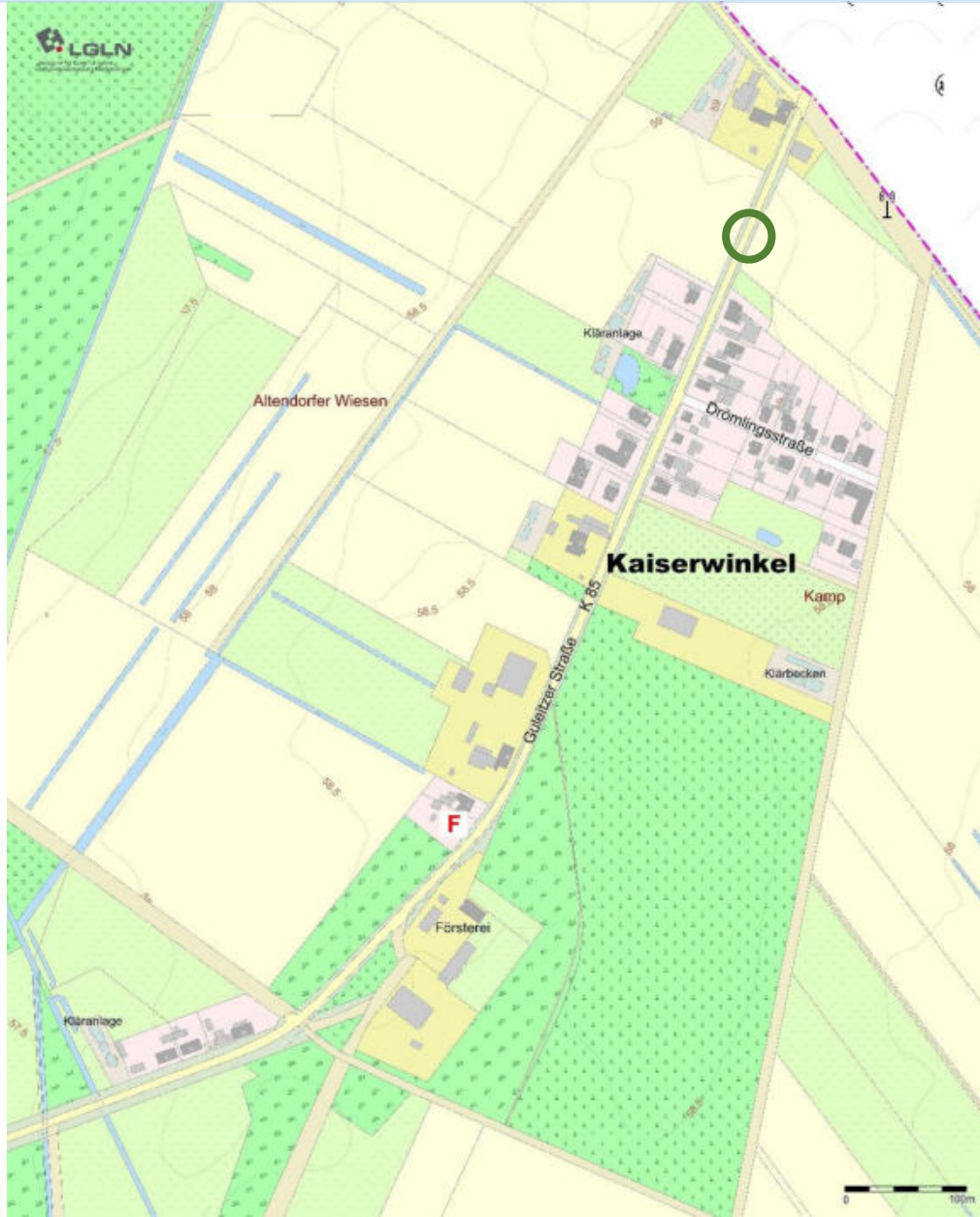

Ökologische Aufwertung in Verbindung mit baulichen Vorhaben



**Kaiserwinkel – ökologische
Gestaltung im Straßenraum**

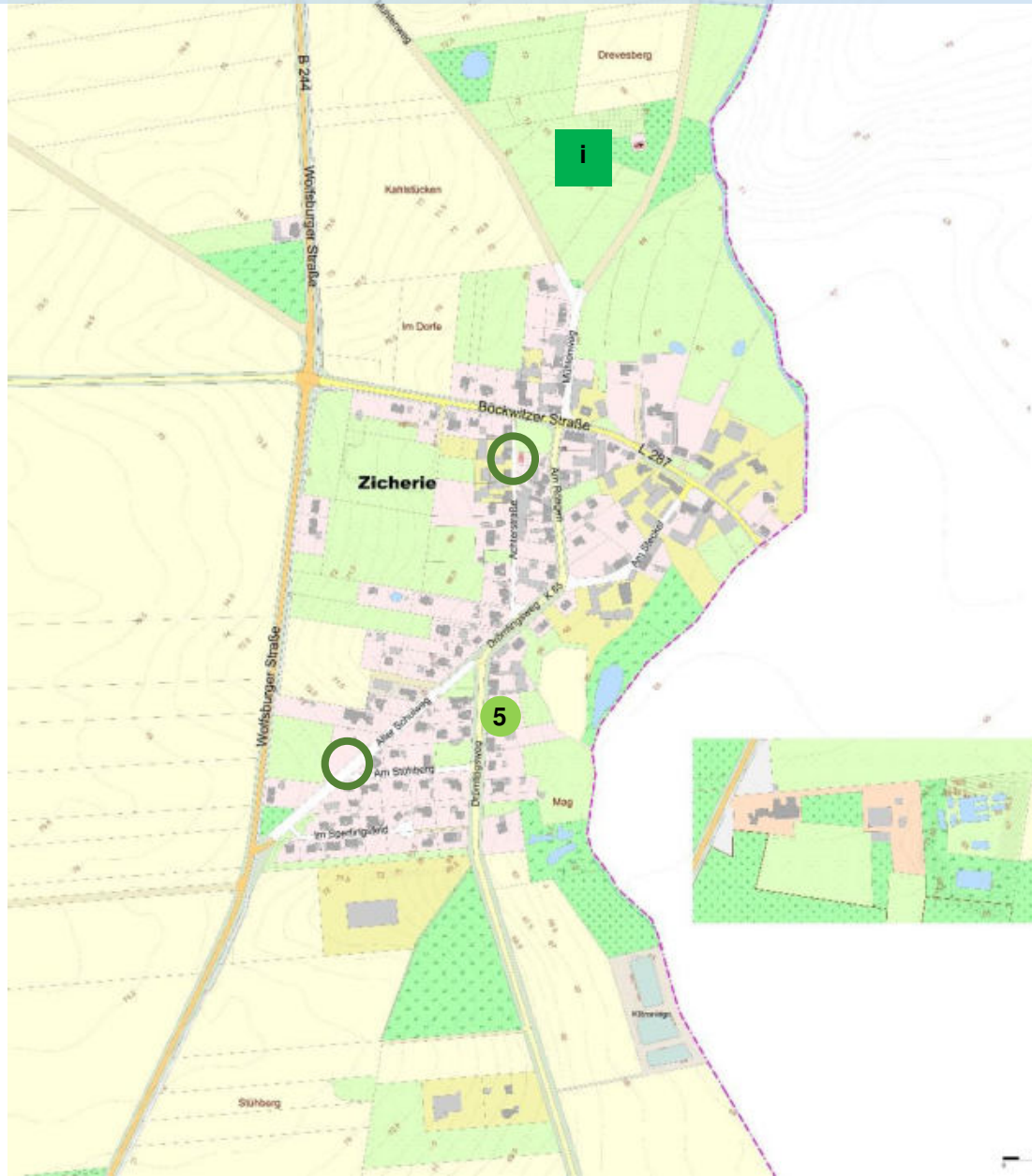

- 5 Bepflanzung im *Drömlingsweg*
- Ökologische Aufwertung in Verbindung mit baulichen Vorhaben
- i Neugestaltung Friedhof



**Zicherie- Erhaltung der Linden
im Drömlingsweg**



**Zicherie-
Ökologische Aufwertung**



**Friedhof Zicherie -
Erneuerung der Zuwegung**



**Zicherie –
Erhaltung der Linden
Alter Schulweg**

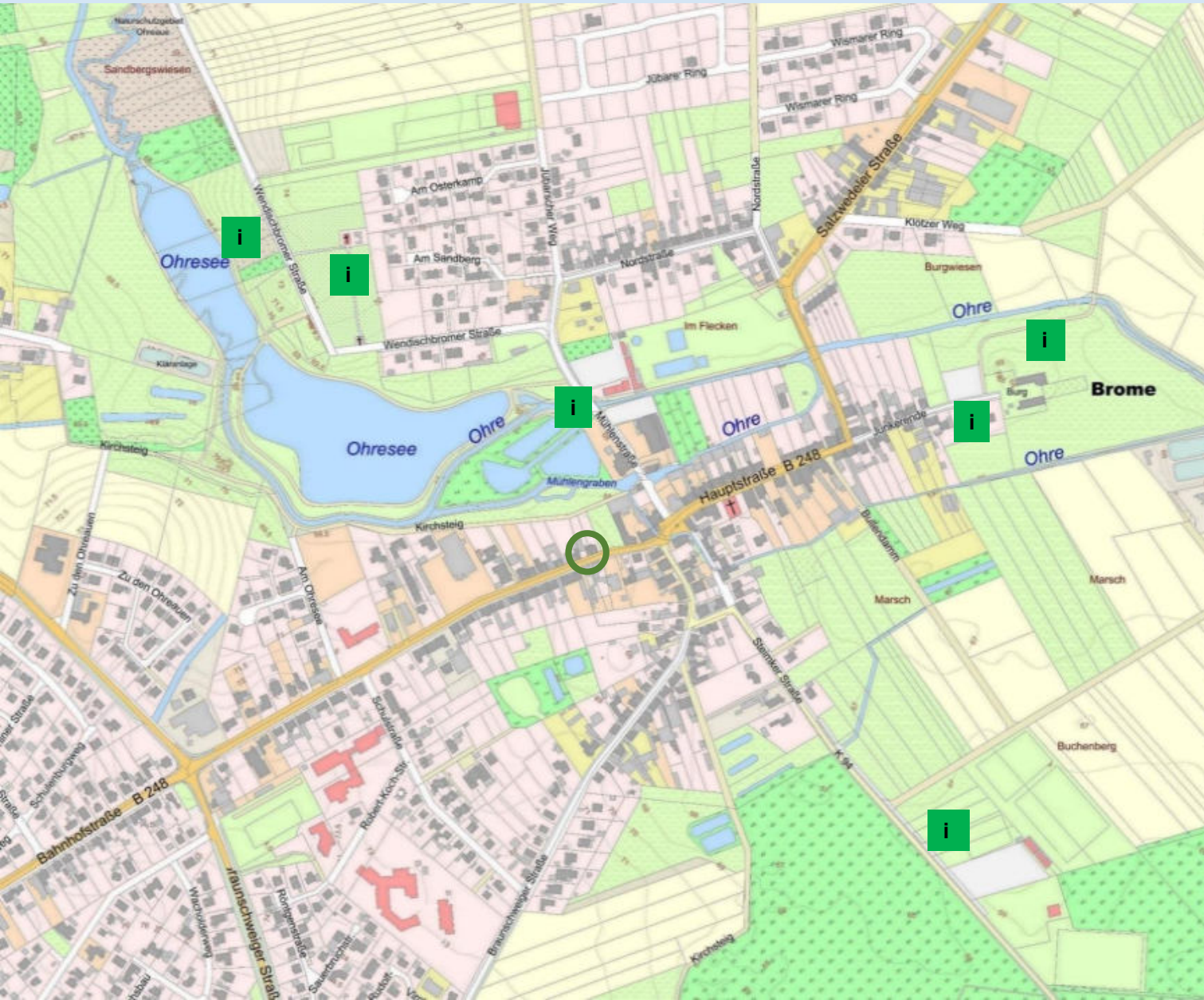

- i** Beete anlegen mit Pflanzen des Jahres
- i** Wildblumenfläche am Ohresee
- i** Obstbaumstreifen an der Burg
- i** Naturlehrpfad, z.B. Keltischer Baumwanderweg
- i** Nutzung regenerativer Energien auf den Gebäuden am Sportplatz
- i** Neugestaltung Friedhof
- Ökologische Aufwertung in Verbindung mit baulichen Vorhaben



Brome - Ohresee



Brome - Burg



Brome - Straßenbepflanzung



Brome - Friedhof



Ökologische Aufwertung in Verbindung mit baulichen Vorhaben



Neugestaltung Friedhof



Altendorf - Friedhof



	Handlungsansätze Dorfregion Dörfer am Drömling	Punkte	Kate- gorie
1.	Voitze – Aufwertung des Dorfteiches mit Spritzenhaus und Trafoturm	15	I
2.			
3.	Gestalterische Aufwertung Friedhof in	10	I
4.			
5.	Gestalterische Aufwertung Friedhof in	5	II
6.			
7.			
8.			
9.			

Beispiel Prioritätenliste



AUSBLICK:

NÄCHSTER ARBEITSKREIS AM 04.04.2022

- **Abstimmung der Empfehlung zur Prioritätenliste (Ergebnis)**
- **Weitere Absprachen zu Handlungsansätzen**
- **Ökologische Aspekte für Gestaltungen und Bepflanzungen öffentlicher Flächen**
- **Ökologische Aspekte für Gestaltungen im Straßenraum**
- **Ökologische Aspekte für Gestaltungen am Teich**
- **Artenschutz am Gebäude**

